OLKUSZ
BUKOWNO
BOLESŁAW
KLUCZE
TRZYCIĄŻ
WOLBROM

NAKŁAD 19900 egz. KONTROLOWANY

Olkuski Przegląd

07.10.2022 r. nr 40/1393 Bezpłatny tygodnik informacyjny Powiatu Olkuskiego Ukazuje się od 1991 r. ISSN 1231-7810

REKLAMA
32 645 66 66
TAXI 24h 24h
bajera
32 645 66 66
całodobowo

Kolejne zapadlisko w okolicy

KLUCZE

A.N.Q.A. Fot.: Nadleśnictwo Olkusz

W lasach nieopodal Pustyni Błędowskiej odnaleziono nowe zapadlisko. Nadleśnictwo Olkusz objęło ten teren zakazem wstępu. To nie pierwsze i najprawdopodobniej nie ostatnie tego typu znalezisko w naszym sąsiedztwie.

W miniony poniedziałek z naszą redakcją skontaktował się Czytelnik, który przesłał nam nagranie zapadliska, na jakie natknął się w lesie. – Lej

ciąg dalszy na str 2

Radni „zamrozili" część uchwały antysmogowej strona 3

Święto Ziemniaka zgromadziło tłumy strona 4

Samorządy gotowe na wydawanie jodku potasu strona 5

REKLAMA

PRZYJMUJEMY STYROPIAN
KAROLINEX
Olkusz, ul.Składowa 2a
tel: 32 645 14 13

DO WYNAJĘCIA
pomieszczenia biurowe, magazynowe, garaż z kanałem, duży parking.
Olkusz, ul. Przemysłowa
Tel. 696 057 805

POMPY ciepła / fotowoltaika
- montaż, dobór - dotacje na wymianę starych pieców do 35000 zł
- załatwiamy wszystkie formalności. Umów się na darmowy audyt i weryfikację przysługującej dotacji. Montaż do 60 dni.
Tel. 733-733-788

Velum SERWIS OKIEN - MOSKITIERY
POGWARANCYJNY SERWIS OKIEN
biuro@pphuvelum.pl 882-007-801
PRODUCENT MOSKITIER SIATKI
OKIENNE I DRZWIOWE PRZECIW OWADOM

SFG-GLASS
SZKŁO LAMINOWANE
• BALUSTRADY I DRZWI SZKLANE
• BALKONY FRANCUSKIE
• DASZKI SZKLANE
• PANELE SZKLANE Z GRAFIKĄ
• LACOBELE
• LUSTRA
• KABINY PRYSZNICOWE
ZAKŁAD SZKLARSKI
PROMOCJA!!!
NA DASZKI, BALUSTRADY, BALKONY SZKLANE
694 486 860 | 794 477 666 K.K.WIELKIEGO 40, OLKUSZ

ODPORNA NA ZMYWANIE I SZOROWANIE
FARBA LATEKSOWA
CENA PROMOCYJNA 34,99 zł/2,5 l
dekoral
studio dekoral Premium
DUET
OLKUSZ
ul. Nullo 7a, tel. 32 645 02 21
WOLBROM
ul. Garbarska 31 (od strony Targowej)
tel. 32 642 15 87

DRZWI PODŁOGI OKNA
PANEL-POL
montaż gratis
OFERTA SPECJALNA DRZWI ZEWNĘTRZNE I WEWNĘTRZNE w 7 dni!
NOWE WZORY PODŁÓG - PANELE - PODŁOGI VENIFLOOR - NATURALNE
WYMIANA EKSPOZYCJI DRZWI PORTA JUŻ OD 150 ZŁ ZA KOMPLET
tel. 32 754 32 18 olkusz@panel-pol.pl
OLKUSZ - ul. PARKOWA 1a

EKODREW SKŁAD DREWNA
Olkusz, ul. Świętokrzyska 5 (dawne BASO)
pon., śr., czw. 9-17, wt., pt. 8-17, sob. 9-13
Tel. 512 821 987
e-mail: ekodrewolkusz@gmail.com
• drzwi wewnętrzne: sosnowe, dębowe (surowe lub malowane)
• drzwi zewnętrzne
• schody, poręcze, tralki, sztachety
• meble sosnowe
• deski, boazeria świerkowa, podbitka
• listwy wykończeniowe z lipy, świerka, sosny, buka, dębu i jesionu
• akcesoria kuchenne
• pergole – różne wzory i wymiary
• lakiery
26 lat doświadczenia w branży! Zapraszamy do nowego miejsca.

GARNITURY
Moda Męska
hurt-detal
marynarki
koszule, spodnie
garnitury (wszystkie rozmiary)
przeróbki na miejscu
możliwość negocjacji cen
Graf
Olkusz, ul. Jaśminowa 8 (droga na Klucze)
tel. 605 220 250, pon.-pt. 9-20, sobota 9-17

Realizujemy Bony Sodexo w ramach programu Kierunek Kariera
PRAWO JAZDY
FOCUS
www.oskfocus.pl
OLKUSZ, ul. Augustiańska 8
tel.501 480 889 507 644 171
kwalifikacje na przewóz rzeczy i osób
badania lekarskie oraz psychologiczne
HYUNDAI I20 oraz TOYOTA YARIS
kategorie: C, CE
A1, A2, A, B,

www.przeglad.olkuski.pl

mamy 10 lat
Дитячий садок
Przedszkole Mądre Urwisy
www.urwisy-olkusz.pl
Polub nas na Facebook
Z tej okazji pierwszy miesiąc za... 10 zł
ZAJĘCIA ADAPTACYJNE dla dzieci od lat 2 z rodzicami. Nabór do nowej grupy.
Olkusz, ul. Żuradzka 15a. Tel. 690-484-104

Ceny w Firmie "SOLEX"
Olkusz, ul. Żuradzka 21 b, Tel. (32) 643 21 79
czynne 7⁰⁰-16⁰⁰ sob. 7⁰⁰-13⁰⁰
Złom stalowy: min. 0,80 zł/kg
Żeliwo: 1,00 zł/kg
PRZYJMUJEMY SAMOCHODY DO ZŁOMOWANIA
Własna laweta!
od poniedziałku do piątku w godz. 8:00-14:00

INTER MED OLKUSZ
GASTROLOG Dziecięcy | Pediatra
Zadzwoń i umów się na wizytę do gastroenterologa dziecięcego. Lekarz Magdalena Knap-Zamarło zajmuje się diagnostyką i leczeniem dzieci cierpiących na problemy, takie jak:
• Wzdęcia brzucha
• Zgaga
• Zaparcia
• Bóle brzucha
• Wymioty
• Refluks żołądkowo-przełykowy
• Biegunki
• Nadwaga i otyłość u dzieci i młodzieży
• Nudności
• Zaburzenia karmienia niemowląt
Godziny przyjęć w Olkuszu - w każdy wtorek 9:00-14:00
Zadzwoń lub zapisz się przez stronę INTER-MED.pl
Magdalena Knap-Zamarło
lek. specjalista gastroenterolog dziecięcy, pediatra
(32) 479 10 00
Al. 1000-lecia 16, 32-300 Olkusz
inter-med.pl/olkusz

Kolejne zapadlisko ...

ciąg dalszy ze ***str 1***

jest ogromny. Znalazłem go podczas *grzybobrania* – relacjonował pan Grzegorz. Znalezisko zlokalizowane jest na terenie Leśnictwa Pomorzany, nieopodal Pustyni Błędowskiej. Zajmuje ono obszar aż 2,5 ara i ma 10 metrów głębokości.

Zapadlisko zostało zabezpieczone przez ZGH „Bolesław" oraz Nadleśnictwo Olkusz. Obszar ten niezwłocznie włączono do terenów niebezpiecznych i objęto zakazem wstępu. W miniony wtorek została przeprowadzona wizja terenowa z udziałem przedstawicieli Zespołu Zarządzania Kryzysowego Urzędu Gminy Klucze, policji i olkuskiego Nadleśnictwa.

Komisja utworzona przy ZGH „Bolesław" ma wytypować niebezpieczne miejsca, gdzie na terenie byłych wyrobisk górniczych mogą powstawać zapadliska. - *Każde zapadlisko będzie przez nas likwidowane i rekultywowane po uzyskaniu zgód Nadleśnictwa* — zapewniał niedawno w rozmowie ze stacją RMF FM Dariusz Binkiewicz z Zakładów Górniczo-Hutniczych „Bolesław".

Dawne wyrobiska górnicze są wypełnione piaskiem. Po zatrzymaniu pomp kopalni rozpoczął się proces podnoszenia się poziomu podziemnych wód. - *Woda migrując wypłukuje drobne odłamki skalne ze skał stropowych.*

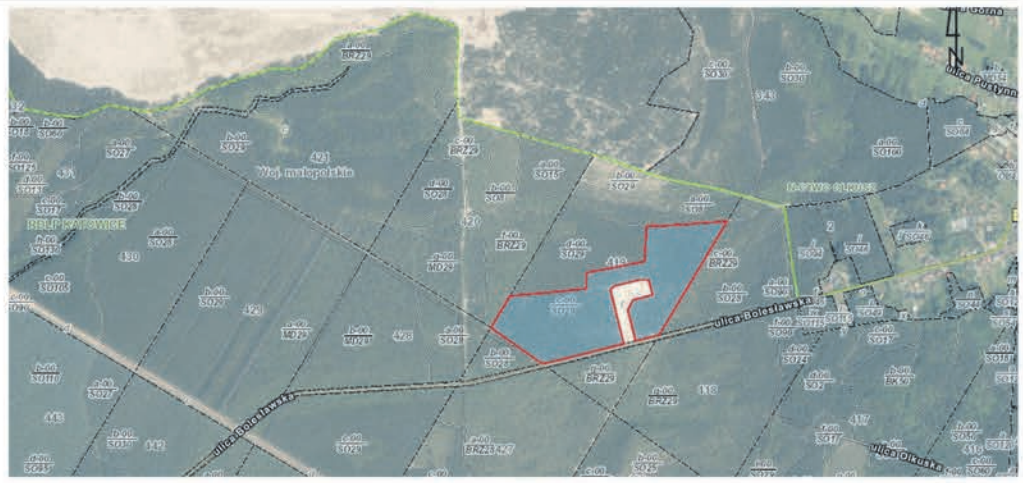

W miejscu, gdzie powstało zapadlisko, eksploatacja była prowadzona na głębokości 90 metrów – mówił na antenie radia Dariusz Binkiewicz, dodając przy tym, że korytarze zasypane piaskiem znajdują się głównie pod kompleksami leśnymi, oraz pod sołectwem Hutki.

- *Cały czas obserwujemy poziom uginania się gruntu. Do tej pory mieliśmy do czynienia z zapadliskami, które powstały w miejscach starych zapadlisk z lat 80. i początku lat 90.* Do roku 1995 roku legalnym systemem eksploatacji złóż był system zawałowy - wyjaśnił Binkiewicz. Od połowy lat 90. ubiegłego wieku jest on zabroniony.

Władze gminy Klucze apelują do mieszkańców powiatu oraz turystów zwiedzających pustynię, o bezwzględne przestrzeganie zakazu wstępu na teren oznaczony taśmami oraz tablicami informującymi o niebezpieczeństwie. - *Zbliżanie się do tego miejsca może spowodować dalsze obsuwanie się warstwy piasku, co stanowi zagrożenie dla każdego, kto znajduje się w bezpośredniej bliskości* – podkreślają przedstawiciele samorządu.

- Sezon jesienny sprzyja grzybobraniu, mnóstwo osób spaceruje po okolicznych lasach. To właśnie jeden z grzybiarzy natrafił na zapadlisko. Dlatego, by nie narażać swojego zdrowia, a nawet życia, należy pozostać czujnym oraz stosować się do zakazów wprowadzonych przez nadleśnictwo. Teren zapadliska będzie patrolowany przez policjantów, a za nieprzestrzeganie zakazów będą nakładane mandaty! – Czytamy w komunikacie wydanym przez gminę.

KRONIKA POLICYJNA

Czujni świadkowie ujęli nietrzeźwego kierującego

OLKUSZ

Komenda Powiatowa Policji w Olkuszu

51-letni mieszkaniec gminy Trzebinia, który kierował samochodem w stanie nietrzeźwości został zatrzymany przez dwóch mieszkańców Olkusza. Mężczyźni zaniepokojeni stylem jazdy kierującego uniemożliwili mu dalszą podróż i odebrali kluczki.

Do zdarzenia doszło w ubiegłym tygodniu w miejscowości Niesułowice. Kierujący samochodem suzuki jechał od strony Olkusza i swoją jazdą zagrażał innym uczestnikom ruchu drogowego – raz zwalniał, innym razem przyspieszał, zjeżdżając przy tym na przewiny pas ruchu. Ta sytuacja zaniepokoiła dwóch mężczyzn, którzy jechali za suzuki. Kiedy pojazd zjechał na zatoczkę autobusową, świadkowie zatrzymali swoje auto i natychmiast podeszli do kierowcy suzuki. Kiedy otworzyli drzwi, wyczuli od niego silną woń alkoholu. Jeden ze świadków wyjął kierowcy kluczyki ze stacyjki, uniemożliwiając mężczyźnie dalszą jazdę. W czasie gdy świadek dzwonił na numer alarmowy, aby powiadamiać policję o sytuacji, kierowca wykorzystał okazję i uciekł do pobliskiego lasu. Policjanci z Olkusza, którzy przyjechali na miejsce, po rozmowie ze zgłaszającymi ruszyli w patrol za uciekinierem. Po pewnym czasie policjanci zatrzymali mężczyznę, który odpowiadał rysopisowi uciekiniera. Przyznał się on do jazdy pod wpływem alkoholu. W badaniu stanu trzeźwości mężczyzna wydmuchał prawie 2 promile.

Na słowa uznania zasługuje postawa dwóch mieszkańców Olkusza, którzy zatrzymali nietrzeźwego kierującego i uniemożliwili mu dalszą jazdę. Dzięki ich zachowaniu, wyeliminowano z ruchu kierowcę, który stwarzał poważne zagrożenie na drodze i mógł doprowadzić do tragedii. Apelujemy o trzeźwość za kółkiem. Kierowco PIŁEŚ - NIE JEDŹ!

Kierowca opla potrącił pieszego

OLKUSZ

Komenda Powiatowa Policji w Olkuszu

W niedzielę, 2 października b.r., na drodze krajowej nr 94 w Olkuszu auto potraciło 73-letniego pieszego. Mężczyzna znajdował się na przejściu dla pieszych. Ranny 73-latek trafił do szpitala w Olkuszu.

Do zdarzenia doszło po godzinie 18 na drodze krajowej nr 94 w Olkuszu. Jak wstępnie ustalili policjanci, kierujący samochodem osobowym marki Opel Corsa, potrącił 73-letniego mężczyznę, który znajdował się na przejściu dla pieszych. 73-latek m.in. z urazem głowy trafił do szpitala w Olkuszu, a następnie przewieziono go do Krakowa, gdzie pozostał na dalszej hospitalizacji. Kierowca i pieszy byli trzeźwi. Na miejscu wypadku obecny był technik kryminalistyki. Policjanci wyjaśniają dokładnie przyczynę i okoliczności tego wypadku drogowego.

Okres jesienny to pora, kiedy widoczność ma największy wpływ na powstawanie kolizji i wypadków drogowych. Korzystanie w tym czasie z drogi wymaga zwiększenia uwagi wszystkich uczestników ruchu drogowego. Aura, która panuje na zewnątrz, ma niekorzystny wpływ na samopoczucie i często rozprasza uwagę kierowców. Do tego dochodzi wcześnie zapadający zmierzch, co ma związek ze słabą widocznością pieszego na drodze. Nie ulega wątpliwości, że właśnie jesienią najbardziej narażoną grupą uczestników ruchu drogowego na niebezpieczeństwa są piesi. To o tej porze roku piesi zazwyczaj ubrani są w ciemną odzież, co znacznie ogranicza ich widoczność na drodze. Pieszy może być gorzej widoczny nawet w ciągu dnia i często zlewa się z otoczeniem. W takiej sytuacji kierowca samochodu widzi pieszego w ostatniej chwili. Przy mokrej nawierzchni droga hamowania pojazdu znacznie się wydłuża — kierowca nie jest w stanie szybko zareagować i na drodze często dochodzi do potracenia.

Od początku roku na terenie powiatu olkuskiego doszło do 9 wypadków i 11 kolizji z udziałem pieszych. Na szczęście obyło się bez ofiar śmiertelnych.

Interwencja wobec nietrzeźwej matki

KLUCZE

Komenda Powiatowa Policji w Olkuszu

Kluczewscy policjanci interweniowali wobec 32-letniej kobiety, która mając 2,3 promila alkoholu w organizmie „opiekowała" się 4-letnią córką. Sprawa trafi do Sądu Rodzinnego w Olkuszu.

W ubiegłym tygodniu (26.09. br.) po godz. 18.00, Dyżurny Policji otrzymał informację, że w jednym z mieszkań w gminie Klucze, nietrzeźwa kobieta opiekuje się dzieckiem. Policjanci niezwłocznie udali się pod wskazany adres. W mieszkaniu funkcjonariusze zastali 32-latkę i jej 4-letnią córkę. Od kobiety czuć było woń alkoholu. Badanie alkomatem wykazało u niej 2,3 promila alkoholu. Dziecko zostało przekazane pod opiekę krewnych.

Policjanci ustalają teraz okoliczności tej sprawy. Jeśli okaże się, że kobieta swoim zachowaniem mogła doprowadzić do zagrożenia życia i zdrowia dziecka, może jej grozić nawet do 5 lat pozbawienia wolności. O sytuacji w rodzinie zostanie poinformowany sąd rodzinny, którego zadaniem będzie dokładne zbadanie sytuacji rodzinnej małoletniej i podjęcie dalszych decyzji opiekuńczych.

OGŁOSZENIA PŁATNE

Zatrudnimy

Zatrudnimy nauczycieli przedszkola, pedagogów specjalnych (autyzm), pomoce wychowawców.

Працевлаштуємо вчителя-вихователя до дитячого садочку. Володіння англійською мовою вітається.

CV prosimy kierować na adres mailowy: pracaprzedszkole@interia.pl

Pilnie potrzebujesz zdjęć do dokumentów:

- prawo jazdy,
- paszport,
- dowód osobisty,
- legitymacja szkolna,
- karta rowerowa

Szybko, na miejscu, sprawnie, od ręki - bez długiego oczekiwania.

Możliwość wykonania zdjęć od godz. **8:00 - 20:00.**

Cena: **30 zł** za **6 zdjęć.**

Zadzwoń, umów się na daną godzinę lub zapytaj czy można od razu przyjść.

Wymagany wcześniejszy kontakt telefoniczny **724 - 438 - 101** lub SMS

Zapraszam codziennie od poniedziałku do niedzieli.

Olkusz, Nullo 2/37

Wylewki agregatem

DOŚWIADCZONA EKIPA FACHOWCÓW

tel. 510 191 033

Radni „zamrozili” część uchwały antysmogowej

POWIAT

A.N.Q.A.

„Kopciuchy” pozostaną z nami dłużej. Uchwałę niosącą takie konsekwencje podjęli ostatnio radni Sejmiku Województwa Małopolskiego. Powodem tej decyzji jest kryzys energetyczny. Możliwość korzystania z pieców bezklasowych wydłużona została do kwietnia 2024 roku.

Radni Sejmiku Województwa Małopolskiego, stosunkiem głosów 25 „za” do 11 „przeciw”, na ostatniej sesji podjęli decyzję o zmianie tzw. uchwały antysmogowej i wydłużeniu możliwości korzystania z pieców bezklasowych (w tym klasy 1 i 2) do kwietnia 2024 roku. Od 1 maja 2024 r. użytkowane będą mogły być przede wszystkim urządzenia spełniające wymagania ekoprojektu, czyli dyrektywy parlamentu europejskiego dotyczącej wymagań energetyczno-emisyjnych dla kotłów CO. Zmieniona uchwała jest aktem prawa miejscowego i obowiązuje w całej Małopolsce z wyłączeniem miast i gmin, dla których w przeszłości wprowadzono odrębne regulacje prawne normujące kwestie jakości powietrza.

Z inicjatywą zmian wyszedł Zarząd Województwa Małopolskiego. Wprowadzona nowelizacja oznacza, że wydłużony zostanie czas na wymianę „kopciuchów”, uznawanych za jeden z głównych powodów zwiększonego zanieczyszczenia powietrza w sezonie jesienno-zimowym. Jak podaje portal **onet.pl,** z danych Centralnej Ewidencji Emisyjności Budynków (CEEB) wynika, że w Małopolsce z takich źródeł ciepła korzysta jeszcze 119 tys. gospodarstw domowych.

Zgodnie z uchwałą przyjętą w 2017 roku, stare piece miały być wymienione na terenie naszego województwa do początku 2023 roku. Osoby, które uchylą się od tego obowiązku, miały zaś zapłacić kary do 5 tys. zł. Po zmianie przepisów mieszkańcy Małopolski, którzy dotąd nie wymienili pieców, będą mieć na to jeszcze dodatkowe kilkanaście miesięcy.

Zmianie nie ulegają przepisy dotyczące kotłów centralnego ogrzewania klasy 3, 4 i 5. Urządzenia klasy 3 i 4 można eksploatować do końca roku 2026, a urządzenia klasy 5 – bezterminowo. Zapisy dotyczące nowych urządzeń dopuszczonych do montażu również nie uległy zmianie. Dozwolony jest montaż wyłącznie ogrzewania spełniającego wymogi ekoprojektu. W przypadku kotłów centralnego ogrzewania można wybrać wyłącznie urządzenia z automatycznym podajnikiem paliwa lub kotły zgazowujące.

W mocy pozostają również przepisy dotyczące paliw, jakie można stosować do ogrzewania domostw. W całej Małopolsce obowiązuje zakaz stosowania mułów i flotów węglowych. Nie można również spalać węgla oznaczonego jako „miał”. Obowiązuje także zakaz spalania drewna i biomasy o wilgotności powyżej 20%. Oznacza to, że drewno przed spaleniem powinno być sezonowane. Jego suszenie powinno trwać co najmniej dwa sezony.

Zarząd Województwa Małopolskiego argumentował wprowadzone zmiany sytuacją ekonomiczną, wywołaną najpierw przez pandemię koronawirusa, a później wojnę na Ukrainie i kryzys energetyczny. – *W obliczu rosnących cen, braku pewności co do ciągłości dostaw surowców oraz zawieszenia przez dostawców gazu wykonywania nowych przyłączy, celowe jest umożliwienie mieszkańcom Małopolski odłożenia wyboru źródła ogrzewania o okres jednego roku* – czytamy w uzasadnieniu projektu uchwały.

Głosowanie poprzedziły konsultacje społeczne i szeroka dyskusja. Podjęta decyzja ma zarówno swoich zwolenników, jak i zagorzałych przeciwników. Jedni argumentują, iż rosnące ceny gazu oraz instalacji kotłów grzewczych uniemożliwiają na chwilę obecną modernizację ogrzewania ich domów, drudzy twierdzą, że takie działania nie wpłyną na ceny energii i stanowią tylko odłożenie problemu w czasie.

A jakie jest zdanie naszych Czytelników na ten temat? – Zapraszamy do dyskusji w Inter-

Maszt w parku

OLKUSZ, JANGROT

Wiola Woźniczko

W ramach rządowego projektu „Pod biało – czerwoną” w olkuskim parku przy ul. Mickiewicza stanął maszt flagowy. Podobny wkrótce pojawi się w Jangrocie w gminie Trzyciąż.

O tym, gdzie zostaną zamontowane maszty, decydowali internauci. Zgodnie z założeniami projektu, dla gmin do 20 000 mieszkańców liczba wymaganych głosów to 100, dla gmin powyżej 20 000 do 100 000 mieszkańców – 500, a dla gmin powyżej 100 000 mieszkańców – 1000.

Gmina Trzyciąż uzyskała 145 głosów, natomiast gmina Olkusz - 523. Rekordzistą w skali kraju jest zachodniopomorski Czaplinek, gdzie oddano 10 634 głosy.

- Park miejski, z racji na znajdujący się tam pomnik „Poległym za Ojczyznę i pomordowanym przez faszystów 1939-1945”, a także obelisk poświęcony generałowi Buchowieckiemu jest miejscem, gdzie od lat odbywają się uroczystości patriotyczne. To bardzo ważny element wychowania patriotycznego, ale także edukacji regionalnej. Jestem przekonany, że maszt z dumnie powiewającą flagą Polski będzie pięknym wyrazem naszego patriotyzmu – mówi olkuski burmistrz Roman Piaśnik.

Jak informuje magistrat, przed urzędem niedawno zainstalowano trzy maszty flagowe. Pod znajdującym się nieopodal pomnikiem Marszałka Józefa Piłsudskiego co roku obchodzone jest Święto Niepodległości i Konstytucji 3 Maja.

Niebawem taki sam maszt stanie w centrum Jangrota w gminie Trzyciąż. - Kiedy dowiedziałem się o projekcie „Pod Biało-Czerwoną”, do udziału w którym zaprosił samorządy premier Mateusz Morawiecki, włączyłem się w jego promocję i dzięki aktywności mieszkańców, głównie z sołectwa Jangrot, uzyskaliśmy wymaganą liczbę głosów i pozyskaliśmy 8 tys. zł na budowę masztu flagowego w tej miejscowości. Maszt stanie w centrum wsi i w niedługiej przyszłości pięknie wpisze się w organizację planowanych na przyszły rok trzech ważnych dla Jangrota jubileuszy: 700-lecia lokacji wsi Biskupice (obecnie Jangrot), 200-lecia budowy obecnego kościoła parafialnego oraz 90-lecia powstania w Jangrocie jednostki OSP – informuje Lucjan Gajda, przewodniczący Rady Gminy Trzyciąż. – W przyszłym roku obok zafundowanego przez premiera masztu zostanie posadowiony pamiątkowy kamień, na którym znajdą się okolicznościowe zapisy związane z rocznicami, a miejsce stanie się symbolicznym centrum kultywacji lokalnego patriotyzmu.

Co sądzicie o projekcie „Pod biało – czerwoną”? Czekamy na Wasze opinie!

Bukowno w twoim telefonie

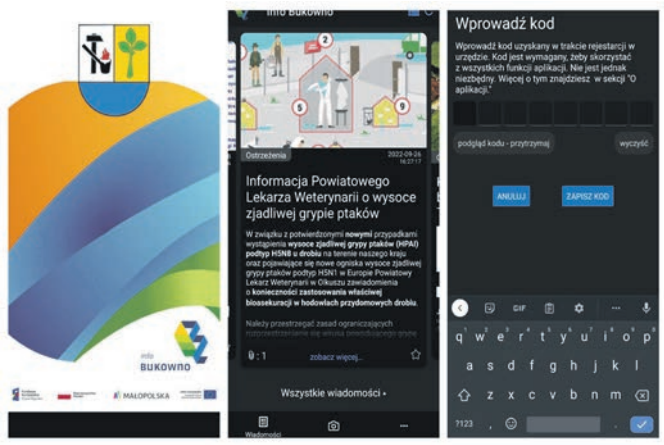

BUKOWNO

A.N.Q.A.

Miasto Bukowno uruchamia nowy kanał komunikacji z mieszkańcami. Idąc z duchem czasu, samorząd postanowił zainwestować w mobilną aplikację. Jej użytkownicy mogą otrzymywać na swoje telefony komórkowe urzędowe komunikaty i informacje na temat lokalnych wydarzeń.

Miasto Bukowno uruchomiło właśnie mobilną aplikację o nazwie „INFO BUKOWNO”. Jak informują przedstawiciele magistratu, jest to nowy kanał komunikacji dla mieszkańców. - *Nowoczesna aplikacja na smartfony i inne urządzenia mobilne pozwala odbierać komunikaty wysyłane bezpośrednio na telefon czy tablet, zawierające m.in. alerty i ostrzeżenia pogodowe, zaproszenia na organizowane imprezy i wydarzenia kulturalne, sportowe oraz wiadomości urzędowe. Może być też cennym źródłem informacji o usługach świadczonych na terenie miasta* – wyliczają przedstawiciele magistratu.

Aplikacja przygotowana na zlecenie władz Bukowna może działać w dwóch trybach: ogólnym oraz prywatnym. Pierwszy z nich jest dostępny dla wszystkich, którzy zainstalują program na swoim urządzeniu. Tryb ogólny pozwala na bieżąco przeglądać dostępne dla wszystkich informacje wysyłane przez podmiot zarządzający. Są to m.in. artykuły na temat bieżących wydarzeń.

W trybie prywatnym, oprócz wiadomości ogólnie dostępnych dla wszystkich, można otrzymywać również informacje skierowane tylko do konkretnej osoby. W jego ramach funkcjonuje również zakładka „Zgłoś i zapytaj”, umożliwiająca kontakt z urzędem. Tryb ten wymaga wyrażenia zgody na otrzymywanie takich wiadomości oraz rejestracji. Aby to zrobić, należy udać się do Urzędu Miejskiego w Bukownie, gdzie po wypełnieniu stosownych dokumentów mieszkaniec otrzyma kod umożliwiający aktywowanie tej funkcji. Rejestracji można dokonać w Referacie Organizacyjnym, w pokoju nr 5. W momencie rejestracji w systemie, na telefon lub inny wskazany rodzaj preferowanego kontaktu, zostanie wysłany unikatowy kod weryfikacyjny. Kod należy wprowadzić w ustawieniach programu.

„INFO BUKOWNO” pracuje zarówno w systemie iOS na urządzeniach firmy Apple, jak i w systemie Android. Wystarczy wpisać nazwę aplikacji w wyszukiwarce sklepu „Google Play” lub „App Store” i po prostu ją zainstalować. System został przygotowany na zlecenie samorządu w ramach projektu „Uruchomienie e-usług publicznych w Gminie Bukowno”, współfinansowanego ze środków Regionalnego Programu Operacyjnego Województwa Małopolskiego na lata 2014-2020 Działanie 2.1 E-administracja i otwarte zasoby Poddziałanie 2.1.1 Elektroniczna administracja.

Warto wspomnieć, że to nie pierwsza tego typu inwestycja na terenie naszego powiatu. W kwietniu bieżącego roku uruchomiona została aplikacja „Nadleśnictwo Olkusz”. W aplikacji znajduje się mapa szlaków oraz prezentacja atrakcji turystycznych i przyrodniczych regionu. Dzięki aplikacji można zaplanować wycieczkę, odnaleźć się w terenie, zgłosić nocleg w ramach „Zanocuj w lesie” czy też napotkane utrudnienie na szlaku. W aplikacji opisane są także przystanki ścieżek dydaktycznych zlokalizowanych w olkuskich lasach.

PODZIĘKOWANIE/POŻEGNANIE

Serdeczne podziękowania
dla wszystkich uczestników pogrzebu

śp. Andrzeja Curyło

oraz dla Anny i Mariana Kostulskich
za profesjonalne
przygotowanie ceremonii pogrzebowej

składa
Żona z Rodziną

Pożegnanie

Daniel Kulig

mikrobiolog, dr n. med.

Olkuszanin osiadły w Krakowie. Wieloletni członek kierownictwa Zakładów Farmaceutycznych “Polfa”. Współtwórca kilku patentów nowych leków'.

Absolwent olkuskiego Liceum Kr. Kazimierza W. z 1951 roku, harcerz, miłośnik Ziemi Olkuskiej, współ inicjator budowy pomnika Marszałka Józefa Piłsudskiego na olkuskim Rynku.

W wieku 90 lat spoczął w grobie rodzinnym na olkuskim cmentarzu, 3 października 2022 r.

Pogrążeni w smutku przyjaciele

POD NASZYM PATRONATEM

Święto Ziemniaka w Trzyciążu zgromadziło tłumy

TRZYCIĄŻ

Ewa Barczyk

Za nami kolejne udane XV Święto Ziemniaka w Gminie Trzyciąż. Jak zwykle było bardzo smakowicie, barwnie i radośnie. Wbrew kaprysom aury, publiczność dopisała, a gości było chyba nawet więcej niż zwykle. Od lat „ziemniaczane dożynki" w Trzyciążu cieszą się dużym powodzeniem wśród gości, którzy zjeżdżają na ten festiwal jadła oraz swojskich napitków próbować lokalnych przysmaków i wspaniale się bawić.

To święto różni się od innych przede wszystkim tym, że zabawa odbywa się w wielkiej wspólnocie. Każdy, kto pojawi się na festiwalu ziemniaczanych przysmaków – czy jest to gość przypadkowy czy też specjalnie zaproszony - może spróbować znakomitych potraw i napitków, rozgrzać się, tańcząc przy wtórze lubianej muzyki, spotkać starych lub nowych znajomych, porozmawiać... Wydarzenie ma swój niepowtarzalny, jesienny urok!

Ponieważ jest to impreza cykliczna, ma również swój utarty rytuał. Święto rozpoczyna wójt Roman Żelazny, który zaprasza na scenę grono ważnych gości, aby wspólnie nagrodzić zwycięzców tradycyjnych konkursów. W tym roku było podobnie, marszałkowie Sejmu – Ryszard Terlecki i Senatu – Marek Pęk, ministrowie Agnieszka Ścigaj i Andrzej Adamczyk, posłanka Elżbieta Duda, wojewoda małopolski Łukasz Kmita, starosta olkuski Bogumił Sobczyk i dyrektor Powiatowej Stacji Sanitarno-Epidemiologicznej w Olkuszu Agata Knapik oraz dyrektor krakowskiego ZOO Teresa Grega wręczyli nagrody w konkursach:

- na największą bulwę ziemniaczaną z tegorocznych wykopków, którą odebrali państwo Magdalena i Andrzej Mentlowie z Imbramowic, za olbrzyma z gatunku „Baltic Rose" o wadze 1,919 kg;

- na najpiękniejsze ogrody w gminie Trzyciąż, w którym w kategorii „gospodarstwo rolne" I miejsce zajął Andrzej Żelazny z Tarnawy, II miejsce - Wioleta i Maciej Półtorakowie z Zadroża ex aequo z Janem Barankiem ze Ściborzyc, a III miejsce - Halina i Krzysztof Gajdowie z Jangrota. Natomiast w kategorii „ogród przydomowy" I miejsce zajęły pani Zofia Krawczyk ze Ściborzyc wspólnie z panią Aleksandrą Maj z Suchej, II miejsce - Ewelina Skalska z Trzyciąża ex aequo z państwem Karoliną i Rafałem Papajami ze Ściborzyc i III miejsce - Wioletta Dzióbek z Michałówki;

- na najlepszy połów w zawodach wędkarskich, w którym nagrodę odebrał Rafał Czapnik, za złowienie 4,8 kg ryb, w tym trzech karpi i lina.

W dalszej części imprezy, jury, złożone ze smakoszy i znawców: marszałków Marka Pęka i Ryszarda Terleckiego, ministrów Agnieszki Ścigaj i Andrzeja Adamczyka, wojewody Łukasza Kmity, starosty Bogumiła Sobczyka, dyrektor Agaty Knapik i wójta Romana Żelaznego podjęło się trudnego zadania wyłonienia zwycięzców w konkursie na najlepszą tegoroczną potrawę regionalną. W głosowaniu tajnym zdecydowano, że najsmaczniejszą tegoroczną potrawą na Festiwalu Smaków LGD Nad Białą Przemszą była przygotowana przez Koło Gospodyń Wiejskich i Gospodarzy z Sulisławic „sulisławicka baba z fasoli na słono z musem żurawinowym", za najlepszy napitek uznana została nalewka z aronii – dzieło gospodyń z KGW w Kwaśniowie Dolnym, a najpiękniejsze rękodzieło zaprezentowały panie z KGW w Kąpiołkach.

W jesiennym słońcu i deszczu biesiadnikom przygrywały muzyczne gwiazdy „Pogwizdani" oraz „Andre", a na zakończenie w niebo poleciały bajkowe fajerwerki. Zabawa w rytmie disco zakończyła się późno w noc i nikt z biesiadników się nie narzekał na chłód i wilgoć...

OGŁOSZENIA PŁATNE

STOWARZYSZENIE DOBROCZYNNE RES SACRA MISER
MAŁOPOLSKA
POTRZEBUJESZ MNIE WIĘC JESTEM

Jesteś wolontariuszem?
Znasz kogoś, kto pomaga innym?
W Twojej szkole prężnie działa Koło Wolontariatu?

Zapraszamy do udziału w konkursie
„Wolontariusz Roku 2022" w czterech kategoriach:

- najlepszy wolontariusz w mojej organizacji,
- najlepszy wolontariusz – uczeń szkoły średniej,
- najlepszy wolontariusz – uczeń szkoły podstawowej,
- najlepszy wolontariusz – pedagog – propagator idei wolontariatu

Na zgłoszenia czekamy do dnia **28 października 2022 r.**

Regulamin, formularz zgłoszeniowy oraz szczegółowe informacje na stronie: www.rsm.org.pl

Konkurs „Wolontariusz Roku 2022" jest realizowany w ramach projektu „Potrzebujesz mnie więc jestem" przy wsparciu finansowym Województwa Małopolskiego.

SPR OLKUSZ
OGŁASZA NABÓR DO DRUŻYN PIŁKI RĘCZNEJ
GRAMY DLA OLKUSZA
DRUŻYNA DZIEWCZĄT - ROCZNIK 2012
PONIEDZIAŁEK: 16:00 - 17:15 (SP 9)
ŚRODA: 16:30 - 18:00 (ZSPI 1)
AKADEMIA PIŁKI RĘCZNEJ - ROCZNIK 2013 I MŁODSZE
DZIEWCZYNKI I CHŁOPCY
WTOREK: 16:30 - 18:00 (ZSPI 1)
CZWARTEK: 16:00 - 17:15 (SP 9)
STOWARZYSZENIE PIŁKI RĘCZNEJ 2009 OLKUSZ
WWW.SPROLKUSZ.PL
KONTAKT DO TRENEREK: KASIA - 608 218 486 | OLA - 507 109 984

DACH CENTRUM Rabsztyn
www.dachcentrum-rabsztyn.pl
PRODUCENT BLACHY RABSZTYN
- CIĘCIE BLACH NA DOWOLNY WYMIAR
- OBRÓBKI BLACHARSKIE
- PARAPETY ZEWNĘTRZNE DO 6 MB
- TRAPEZOWANIE BLACH
- POMIARY DACHÓW
- SPECJALISTYCZNE DORADZTWO
- WŁASNY TRANSPORT
- RYNNY, OKNA, AKCESORIA, DACHOWE
- BLACHY NIEMIECKIE, SZWEDZKIE

RABSZTYN 32 B
tel. 32 645 83 76, 602 52 63 02

Samorządy gotowe na wydawanie jodku potasu

POWIAT

A.N.Q.A.

Lepiej dmuchać na zimne. – Tym kolokwialnym stwierdzeniem można streścić działania władz w kwestii przygotowań ludności na ewentualność wystąpienia zdarzenia radiacyjnego. Samorządy otrzymały właśnie zapasy jodku potasu i opracowują plan dystrybucji tabletek, gdyby zaszła taka konieczność.

Zgodnie z decyzją Ministerstwa Spraw Wewnętrznych i Administracji do samorządów trafiły tabletki jodku potasu, które w razie wystąpienia zagrożenia radiacyjnego, będą rozdawane mieszkańcom. Jeśli zajdzie taka potrzeba, ich dystrybucja będzie odbywać się w specjalnych punktach zlokalizowanych w obiektach użyteczności publicznej. Jak podkreślają przedstawiciele MSWiA, przekazanie tabletek do samorządów terytorialnych ma charakter prewencyjny. Zagrożenie skażeniem radiacyjnym jest bowiem bardzo mało prawdopodobne.

Jak informuje Małopolski Urząd Wojewódzki, do tej pory jodek potasu znajdował się w Rządowej Agencji Rezerw Strategicznych. Pierwszym etapem dystrybucji tabletek jodku potasu było ich przetransportowanie do jednostek Państwowej Straży Pożarnej. Takimi głównymi punktami w Małopolsce były magazyny Komedy Wojewódzkiej PSP w Krakowie (Wojewódzki Ośrodek Szkolenia PSP w Krakowie) oraz Komendy Powiatowej PSP w Dąbrowie Tarnowskiej. Do pierwszego z wymienionych punktów trafiło 3,4 mln sztuk tabletek jodku potasu, zaś do drugiego 1,8 mln sztuk.

Następnie tabletki zostały rozdzielone ilościowo na poszczególne powiaty i rozwiezione transportem PSP do Komend Powiatowych/Miejskich PSP. W Komendach Powiatowych PSP zasoby powiatów zostały rozdzielone na poszczególne gminy. Będą one przechowywane w magazynach należących do wójtów i burmistrzów. Obowiązkiem gmin jest organizacja na swoim terenie punktów wydawania tabletek jodku potasu. Mogą to być m.in.: przychodnie, szpitale, szkoły, bursy i internaty.

Władze centralne i samorządowe zgodnie podkreślają, że obecnie na terenie naszego kraju nie występuje żadne zagrożenie radiacyjne. Przyjmowanie jodku potasu w sytuacji, gdy nie występuje taka konieczność, jest odradzane przez lekarzy i specjalistów, a także może prowadzić do powikłań w przyszłości. Przyjmowanie tabletek jodku potasu na własną rękę w sytuacji, gdy nie występuje zagrożenie radiacyjne, w żaden sposób nie chroni przed ewentualnymi skutkami katastrofy nuklearnej w przyszłości.

W przypadku wystąpienia zagrożenia radiacyjnego samorządy będą informować o konieczności udania się do punktów dystrybucyjnych za pomocą miejskich mediów oraz dźwiękowych sygnałów alarmowych emitowanych przez pojazdy jednostek OSP. Na naszych telefonach rozlegną się również alerty RCB.

Napisz wiersz!

BOLESŁAW

Wiola Woźniczko, fot. CK w Bolesławiu

Już po raz 45. w Bolesławiu organizowana jest Jesień Poetycka. W jej ramach trwa Turniej Jednego Wiersza. Zainteresowani udziałem mogą nadsyłać swoje utwory do 15 października.

Organizatorem wydarzenia, które odbywa się pod patronatem Starosty Olkuskiego i Wójta Gminy Bolesław jest Centrum Kultury im. Marii Płonowskiej w Bolesławiu.

- Konkurs ma na celu zachęcanie dzieci, młodzieży i dorosłych do refleksji nad sobą i otaczającym światem. Pomaga odkrywać wrażliwość, zachęca do śmiałych wyznań oraz nadania im literackiej, artystycznej formy. Rozwija umiejętności ujmowania tego, co najważniejsze w krótkiej, czytelnej formie, zachęcając do jasnego i precyzyjnego wypowiadania się. Uświadamia poetom kilku pokoleń możliwość wykorzystania zdobyczy techniki dla celów artystycznych – mówi dyrektor bolesławskiego Centrum Kultury Barbara Rzońca.

W konkursie przewidziano dwie kategorie wiekowe: dzieci i młodzież do 16 lat oraz dorośli.

Każdy z uczestników może nadesłać jeden utwór (w formie wydruku komputerowego, w dwóch egzemplarzach, na adres: ul. Główna 55, 32-329 Bolesław lub mailowo na adres e-mail: ck@gminaboleslaw.pl). - Utwór należy opatrzyć godłem. Rozwiązanie godła dołączamy w odrębnej kopercie lub w odrębnym pliku, w którym należy podać: imię, nazwisko, wiek, numer telefonu i adres e-mail oraz kategorię wiekową (napisaną wraz z godłem również na zewnątrz koperty) – czytamy w regulaminie, który wraz z kartą zgłoszenia dostępny jest na www.gminaboleslaw.pl/centrum-kultury/aktualnosci/45-jesien-poetycka. Więcej informacji można uzyskać pod nr tel. 32 6424 073.

Zwycięzców poznamy 21 października o godz. 17.00 w bolesławskim dworze.

Event Sportowy jakiego jeszcze nie było

OLKUSZ

LKS „Kłos" Olkusz

Pomysł Eventu sportowego na rzecz osób z dysfunkcjami zrodził się na zebraniu Zarządu LKSu „Kłos". Janusz Mentlewicz wziął na siebie część organizacyjną, a wiceprezes Jacek Czekaj wziął na siebie finanse Eventu.

2 października na stadionie MOSiR Olkusz od godziny 10-14 przewijały się tłumy uczestników. Do pokonania były dwie trasy; jedno okrążenie na boisku 400 m lub jedno okrążenie wokół obiektów 1000 m. Za każdą osobę, która pokona jedną z tych dwóch tras, firma Marlibo Medica zobowiązała się przekazać uzgodnioną kwotę na rzecz Stowarzyszenia „Res Sacra Miser". Aby inicjatywa Zarządu Kłosa się zrealizowała, wybrano właśnie do współpracy to Stowarzyszenie. Należy podkreślić, że Stowarzyszenie Dobroczynne RSM bardzo chętnie podjęło współpracę. Całość Eventu obsługiwało ponad 30 wolontariuszy, którymi między innymi byli: byli zawodnicy LKS-u Kłos, rodzice dzieci zrzeszonych w Stowarzyszeniu RSM, wolontariusze Stowarzyszenia Otwarci Bydlin, nauczyciele oraz fachowa obsługa MOSiR.

Jak wynikało z regulaminu Eventu, część sportową dla osób z dysfunkcjami zabezpieczali wolontariusze LKS-u Kłos. Odbyły się trzy konkurencje dla osób z dysfunkcjami: bieg na 60 m, pchnięcie kulą oraz bieg na 1 okrążenie stadionu. Ku zaskoczeniu wielu obserwatorów na starcie stanęło po kilkanaście osób w każdej konkurencji i nie najważniejsze było zwycięstwo, ale sam udział. Każdy uczestnik tych zmagań lekkoatletycznych otrzymał puchar oraz nagrodę rzeczową.

Cały czas równolegle do zmagań lekkoatletycznych uczestnicy Eventu pokonywali trasy biegnąc, jeżdżąc na rowerze, na rolkach, z kijkami lub po prostu odbywając aktywny spacer. Na trasie jednego kilometra można było spotkać Panią Paulinę Polak Wicestarostę Powiatu Olkuskiego, dyrektora MOSiR-u Jacka Bujasa wraz z całą rodziną, byłego zastępcę Burmistrza Łukasza Rychlewskiego, radną gminy Olkusz Marię Beszterdo, a także uczestnika programu TVN „Lego Masters" Szymona Mentlewicza. Ponieważ wielu uczestników miało taki pomysł, aby jeden z wariantów trasy pokonać wraz z organizatorami, stąd Jacek Czekaj i Janusz Mentlewicz wielokrotnie pokonywali trasę 1000 lub 400 m. Wolontariusze Stowarzyszenia przygotowali zaplecze techniczne między innymi rozstawiając namioty i ustawiając stoły dla prawidłowego funkcjonowania Eventu. Dużą aktywność wykazywała w tym względzie Prezes Anna Dela. Ważną rolę odgrywała także grupa nauczycieli ZS nr 3, Agata Wdowik, Dorota Natkaniec i Marta Gurgul, które wspomagały przyjmowanie zapisów od uczestników Eventu.

Podczas gdy na trasach trwały Eventowe marsze na płycie stadionu pokaz modeli kosmicznych zaprezentowały zawodniczki LKS-u Kłos w osobach Wicemistrzyni Świata Kingi Maj – Kopciuch oraz 4-krotnej medalistki Mistrzostw Świata Juniorek Natalii Kopciuch. Pokaz ten w wydaniu czołowych zawodniczek świata wzbudził bardzo duże zainteresowanie i zdumienie oglądających.

Przez cały czas w okolicy basenu Stowarzyszenie Otwarci Bydlin serwowało potrawy z grilla oraz wypieki cukiernicze.

Ustawione były także dmuchańce dla dzieci, a do udziału w tej części Eventu osobiście zachęcał prezes Stowarzyszenia Otwarci Jacek Grzanka.

Należy podkreślić znaczącą i fachową pomoc pracowników MOSiRu, którzy byli do dyspozycji organizatora eventu. Po godzinie 14, gdy skończył się Event i podliczono ilość uczestników okazało się, że w ciągu tych 4 godzin było to prawie 800 osób.

Głowni organizatorzy, Jacek Czekaj i Janusz Mentlewicz nie kryli swojego dużego zadowolenia a Jacek Czekaj publicznie zadeklarował, że jego firma Marlibo Medica będzie kontynuowała wsparcie takiej imprezy na przyszły rok.

PODZIĘKOWANIA

STOWARZYSZENIE DOBROCZYNNE RES SACRA MISER

KAWIARENKA POD PARASOLEM

Zarząd Stowarzyszenia Dobroczynnego „Res Sacra Miser" oraz rodzice i dzieci zrzeszone w grupie wsparcia „Kawiarenka Pod Parasolem" serdecznie dziękują:

- firmie Marlibo-Medica Centrum Medyczno-Rehabilitacyjne

- Ludowemu Klubowi Sportowemu KŁOS

za wsparcie finansowe i organizację Charytatywnego Eventu Sportowego na rzecz osób z dysfunkcjami.

Cały dochód z imprezy - zebrany dzięki zaangażowaniu ponad 700 osób, które w dn. 2 października pokonały wyznaczony dystans - zostanie przeznaczony na wsparcie rodzin zrzeszonych w „Kawiarence Pod Parasolem".

Dziękujemy, że byliście z nami!

OGŁOSZENIA PŁATNE

Motoryzacja

DODATEK TEMATYCZNY

21 PAŹDZIERNIK 2022

Dowiedz się więcej tel. 515 266 722

Dyrektor Zespołu Szkolno-Przedszkolnego Integracyjnego Nr 1 w Olkuszu informuje, że w okresie jesienno-zimowym nastąpi zmiana godzin otwarcia krytej pływalni.

Od 15 października 2022 roku kryta pływalnia będzie dostępna według harmonogramu:

Wtorek: 18:00-21:30
Środa: 18:00-21:30
Czwartek: 18:00-21:30
Piątek: 17:45-21:30
Sobota: 9:00-17:00
Niedziela: 9:00-17:00

Spółdzielnia Mieszkaniowa „NOWA" w Olkuszu, ul. Gen. Stefana Buchowieckiego 37, informuje, że posiada w swoich zasobach do wynajęcia dwa lokale użytkowe:

1. Lokal o powierzchni 143,76 m 2 przy ul. Pl. Konstytucji 3-go Maja 1A (po sklepie ŻABKA) - z przeznaczeniem na cele handlowo-usługowe, niewymagający wkładu finansowego.
2. Lokal o pow. 101,70 m 2 na poziomie piwnic przy Pl. Konstytucji 1 A/ L3 z przeznaczeniem na cele magazynowe.

Wszelkie informacje na temat lokali można uzyskać pod numerem tel. (32) 643-37-98 lub w siedzibie Spółdzielni pok. nr 11.

ZARZĄD SM „NOWA" w OLKUSZU

Zdrowie & Uroda

ALERGOLOG

Gąsior Grzegorz dr alergolog, pulmonolog. Przyjmuje: Centrum Medyczne „INTER MED" Olkusz, al. 1000-lecia 16. Wtorki od 15.00. Rejestracja tel. 32 479 10 00.

CHIRURG

Mirosława Buczynowska dr. n. med. specjalista chirurgii ogólnej. Wt. 17.00 – 19.00. Tel. 604 270 920.

Bartosz Dudzicz chirurg ogólny, proktolog, konsultacje, biopsje, USG jamy brzusznej, USG tarczycy, leczenie ran, zabiegi chirurgiczne, kwalifikacje do zabiegów, usuwanie kaszaków, odcisków, włókniaków, usuwanie wrastających paznokci. Przyjmuje: Centrum Medyczne „INTER-MED", Olkusz, al. 1000-lecia 16. Rejestracja tel. 32 479 10 00 PONIEDZIAŁEK 16:00 - 19:00

Sławomir Kaźmierczuk chirurg ogólny, proktolog, konsultacje, biopsje, USG jamy brzusznej, USG piersi, USG tarczycy, USG węzłów chłonnych, leczenie ran, zabiegi chirurgiczne, kwalifikacje do zabiegów. Przyjmuje: Centrum Medyczne „INTER-MED", Olkusz, al. 1000-lecia 16. Rejestracja tel. 32 479 10 00. PIĄTEK 16:00–19:30.

Gabinet Lekarski lek. Tomasz Micorek, chirurg, USG jamy brzusznej, USG doppler naczyń. Leczenie chorób żył: leczenie żylaków, „pajączków" za pomocą skleroterapii, leczenie owrzodzeń. Kompresjoterapia (leczenie niewydolności żylnej), konsultacje z zakresu chirurgii ogólnej. Centrum Medyczne, Olkusz, ul. K. K. Wielkiego 64. Przyjmuje w środę, piątek od 16.00. Rejestracja telefoniczna 32 645 44 70.

Grzegorz Mocny dr n.med, specjalista chirurg, specjalista chirurgii plastycznej Olkusz, ul. kr. K Wielkiego 28. Center-Med. Czw. od 17.00. Rejestracja tel. 604 979 399, 604 503 799.

CHIRURG DZIECIĘCY

Dariusz Majda dr n. med., chirurg dziecięcy. Konsultacje, zabiegi chirurgiczne, stulejka, leczenie ran i urazów, kwalifikacje do zabiegów. Przyjmuje: Centrum Medyczne „INTER-MED", Olkusz, al. 1000-lecia 16. Rejestracja tel. 32 479 10 00. Jeden CZWARTEK w miesiącu 17:20–19:30.

CHIRURG NACZYNIOWY

Krzysztof Lenkiewicz chirurg naczyniowy. Konsultacje, badanie USG DOPPLER żył i tętnic, diagnostyka miażdżycy, skleroterapia, leczenie żylaków. Przyjmuje: Centrum Medyczne „INTER-MED", Olkusz, al. 1000-lecia 16. Rejestracja tel. 32 479 10 00. CZWARTEK 8:15–14:00.

CHIRURG ORTOPEDA

Krzysztof Dziurowicz lek. med., ortopeda. NZOZ „AmiMED" ul. Jana Pawła II 30, Olkusz. Rejestracja pon. – pt. Tel. 32 645 12 21.

Robert Kubat specjalista ortopeda. Olkusz, ul. Króla K. Wielkiego 64. Rejestracja tel. 32 645 44 70, 695 514 481, 661 292 159. Przyjmuje w poniedziałki i czwartki.

Gabinet Urazowo-Ortopedyczny lek. Jacek Piotr Osuch, specjalista chirurg ortopeda traumatolog. Olkusz, Aleja Tysiąclecia 16 (budynek naprzeciw szpitala – obok piekarni). Rejestracja tel. 666 329 480. Przyjmuje: pon, czw. od godz. 15.00 (zamiennie wtorki).

Waldemar Pasich specjalista chirurgii urazowej i ortopedycznej, specjalista medycyny sportowej. Olkusz, ul. kr. K. Wielkiego 28 (I piętro nad Bankiem Millenium), wejście od podwórza. Pon. 17-19, czw. 16-18. Rejestracja tel. 604 489 612.

Paweł Półkoszek specjalista chirurgii urazowej i ortopedycznej. SALUD ul. kr. K. Wielkiego 110, Olkusz, tel. 789 032 277, piątek 8.00-17.00.

Serafin Witold lek.med. specjalista ortopeda traumatolog, neuroortopeda mgr rehabilitacji. Olkusz, Krakowskie Przedmieście 11/18 pon., pt. Od 17.00. Tel. 32 643 32 12, 606 327 510.

Szumera Edyta dr ortopeda dziecięcy oraz dla dorosłych. Przyjmuje: Centrum Medyczne „INTER MED", Olkusz, al. 1000-lecia 16. Rejestracja tel. 32 479 10 00.

Przemysław Waluch ortopeda, traumatolog. Konsultacje, USG narządu ruchu, blokady, kwalifikacje do zabiegów. Przyjmuje: Centrum Medyczne „INTER-MED", Olkusz, al. 1000-lecia 16. Rejestracja tel. 32 479 10 00. Wtorek 14:00–17:00.

Kamil Zamarło ortopeda, traumatolog. Konsultacje, USG narządu ruchu, blokady, osocze bogatopłytkowe, kwalifikacje do zabiegów. Przyjmuje: Centrum Medyczne „INTER-MED", Olkusz, al. 1000-lecia 16. Rejestracja tel. 32 479 10 00. ŚRODA 15:45–19:30.

CHOROBY ZAKAŹNE

Jadwiga Głowacka lek. med. specjalista chorób zakaźnych. Centrum Medyczne ul. kr.K.Wielkiego 64 przyjmuje w piątek od godz.16.00 Rejestracja telefoniczna 32-645 44 70

DERMATOLOG

Anna Dudek lek. med. specjalista dermatolog, wenerolog, specjalista medycyny estetycznej – dermatologia lecznicza, dziecięca, kriochirurgia, badanie i usuwanie znamion barwnikowych, pełny zakres dermatologii estetycznej – botox, kwas hialuronowy, peelingi, laser frakcyjny i CO2 - odmładzanie, leczenie blizn, usuwanie guzków skórnych. rejestracja tel 32 6454470, www.annadudek.pl

Zofia Latała-Otrębska, specjalista dermatolog, wenerolog (leczenie dorosłych i dzieci). Olkusz, ul. Bylicy 1 p.11, pon., śr. 16.00-18.00. REJESTRACJA tel. 32 641 14 75, 602 236 380.

Dr n. med. Ewa Syguła - specjalista dermatolog, wenerolog. Przyjmuje: Centrum Medyczne „INTER- MED" , Olkusz, al. 1000-lecia 16. Rejestracja tel. 32 479 10 00.

DIABETOLOG

Specjalistyczna Praktyka Lekarska Dorota Nowak. Diagnostyka oraz leczenie cukrzycy i jej powikłań. Możliwość konsultacji dietetycznych. Olkusz, ul. Żeromskiego 4/28. Rejestracja telefoniczna w godz. 9-13: diabetolog- 505 163 293, dietetyk- 515 427 770.

GASTROENTEROLOG

Zając-Derenda Magdalena dr gastroenterolog. Przyjmuje: Centrum Medyczne „INTER MED" Olkusz, al. 1000-lecia 16. Wtorki od 15.00. Rejestracja tel. 32 479 10 00.

Magdalena Knap-Zamarło, lek. specjalista gastroenterolog dziecięcy. Przyjmuje: Centrum Medyczne „INTER-MED", Olkusz, al. 1000-lecia 16. Rejestracja tel. 32 479 10 00.

GIMNASTYKA KOREKCYJNA

Ośrodek Gimnastyki Korekcyjnej SKAKANKA mgr Ryszard Majewski, Olkusz, ul. Pakuska 64. Tel. 664 159 510 www.skakanka.net

GINEKOLOG

Janusz Baran, lek. med., specjalista ginekolog-położnik. Olkusz, ul. Nowa 13. Wtorek, piątek od 15:00. Rejestracja telefoniczna od pon. do pt. od 9.00 do 19.00 - tel. 514 288 668.

Chmielewska Dominika dr ginekolog. Przyjmuje: Centrum Medyczne „INTER MED" Olkusz, al. 1000-lecia 16. Czwartki od 16.00. Rejestracja tel. 32 479 10 00.

Bożena Niewiara, lek. med., ginekolog-położnik. Ul. Nowa 13, poniedziałek i czwartek 17–18. Tel. 695 942 182.

Krzysztof Pandel, Poradnia Ginekologiczna. Kwalifikacje do zabiegów ginekologicznych, kompleksowe prowadzenie ciąży, USG ginekologiczne, profilaktyka nowotworowa, leczenie zachowawcze nietrzymania moczu. Przyjmuje: Centrum Medyczne „INTER-MED" Olkusz, al. 1000-lecia 16. Rejestracja tel. 32 479 10 00.

Jacek Szpringer, lek. med., specjalista ginekolog-położnik. Olkusz, ul. Broniewskiego 8A. Rej. tel. 530 414 770, 32 645 43 96. Pon., śr., pt. 16–19.

Marek Szpringer, lek. med., specjalista ginekolog – położnik. Olkusz, Piłsudskiego 5, tel. 606 647 961. Pon., wt., pt. 15.30–17.30.

Wodecka Katarzyna dr ginekolog. Przyjmuje: Centrum Medyczne „INTER MED", Olkusz, al. 1000-lecia 16. Rejestracja tel. 32 479 10 00.

KARDIOLOG

Anna Maria Bednarek dr n. med. specjalista kardiolog. Certyfikowny Lekarz Lipidolog, echokardiografista. Ośrodek Specjalistycznych Usług Medycznych Subsilva facebook.com/lekarzolkusz. pl Rejestracja: 604 052 027

Wioletta Jarzyńska-Kamionka specjalista kardiolog, spec. chorób wewnętrznych. EKG, echo serca, Holter ciśnieniowy, Holter EKG. Konsultacje. Śr od 15.30. Olkusz, ul. K.K. Wielkiego 64 (Gabinety Spec.). Rej. 32 645 44 70 pn-pt 10–19.

Arkadiusz Kaleta, lek. med., kardiolog, specjalista chorób wewnętrznych. Olkusz, ul. Krak. Przedmieście 11/1. Konsultacje, ECHO SERCA, USG, DOPPLER, HOLTER EKG i ciśnieniowy. Przyjmuje wt., pt. od 16.00. Rejestracja tel. po 17.00. Tel. 796 797 112.

Wojciech Kwaśniewski, dr n. med., specjalista kardiolog. Diagnostyka i leczenie nadciśnienia tętniczego, chorby wieńcowej oraz zaburzeń rytmu serca. EKG, Echo serca, Holter EKG, Holter ciśnieniowy, Test wysiłkowy na bieżni. Olkusz, ul. Kr. K. Wielkiego 28 (I piętro), czw. od godz. 17. Tel. 784 099 674.

Tomasz Łuszczek Konsultacje, EKG, ECHO serca, Holter EKG i ciśnieniowy. Przyjmuje: Centrum Medyczne „INTER-MED", Olkusz, al. 1000-lecia 16. Rejestracja tel. 32 479 10 00. CZWARTEK 16:00 - 20:00

Paweł Nadrowski dr n.med., specjalista kardiolog. Konsultacje. EKG. UKG (Echo serca). Holter EKG i ciśnieniowy. Olkusz, ul. K. Wielkiego 64. Rej. tel. 530 151 440. Przyjmuje w poniedziałki i czwartki. www.kardiolog-olkusz.pl

Janusz Rogóż specjalista kardiolog, internista, lekarz medycyny pracy. Konsultacje, badania profilaktyczne, badania kierowców, EKG, ECHO serca, USG tętnic szyjnych. Przyjmuje: Centrum Medyczne „INTER-MED", Olkusz, al. 1000-lecia 16. Rejestracja tel. 32 479 10 00. ŚRODA 16:30–19:30.

Maria Rzemieniuk lek. med. specjalista kardiolog. Specjalista chorób wewnętrznych. Ośrodek Specjalistycznych Usług Medycznych Subsilva facebook.com/lekarzolkusz. pl Rejestracja: 604 052 027.

LARYNGOLOG

Sylwia Kocierz, dr n. med., specjalista laryngolog. Olkusz, ul. Sławkowska 4 („GAL-MED"). Tel. 506 312 032, 32 754 34 64 (po 15.). Wt. i pt. 17–19.

Elżbieta Stępniewska, lek. laryngolog. Olkusz, ul. Sławkowska 4 („GAL-MED"), tel. 506 312 032, 32 754 34 64 (po 14.). Pon., czw. 15–18.

Beata Winiarczyk, dr n. med., specjalista laryngolog. Kwalifikacje do operacji. Badania okresowe. Centrum Medyczne, ul. kr. K. Wielkiego 64, pok. 15, pon. 16.30–19, śr. 16.30 -19, sob. 10–12, tel. 32 645 44 70.

LOGOPEDA

LOGOPEDA - diagnoza i terapia. Tel. 692 987 304.

MEDYCYNA NATURALNA

Pijawki, świecowanie uszu, akupunktura ucha, refleksologia terapeutyczna stóp, masaż, bańka próżniowa, ogniowa, antycellulitowa. Gabinet „Twoja Aura" Olkusz, ul. Broniewskiego 1. Tel. 604 135 486.

NEFROLOG

Małgorzata Pacuń, lek. med., spec. nefrolog, spec. chorób wewnętrznych. Leczenie chorób nerek, układu moczowego, nadciśnienia tętniczego. Olkusz Krakowskie Przedmieście 11/18. Rejestracja tel. 575 602 802.

NEUROCHIRURG

Kubica Jędrzej – neurochirurg. Absolwent Wydziału Lekarskiego Collegium Medicum Uniwersytetu Jagiellońskiego w Krakowie. Na codzień zajmuje się ciężkimi przypadkami, wymagającymi hospitalizacji i leczenia operacyjnego. Zajmuje się także zabiegami medycyny estetycznej z użyciem m.in. toksyny botulinowej, kwasu hialuronowego i osocza bogatopłytkowego. Oprócz zabiegów dla urody, leczy botoksem migrenowe bóle głowy, bruksizm, przykurcze czy nadpotliwość. Przyjmuje: Centrum Medyczne „INTER MED" Olkusz, al. 1000-lecia 16. Rejestracja tel. 32 479 10 00.

Granicki Aleksander dr neurochirurg. Przyjmuje: Centrum Medyczne „INTER MED", Olkusz, al. 1000-lecia 16. Rejestracja tel. 232 479 10 00.

NEUROLOG

Elżbieta Kulka, specjalista neurolog. Olkusz, ul. kr. K. Wielkiego 28, pon. 16–18. Tel. 603 166 862.

Elżbieta Kulka specjalista, neurolog. Konsultacje. Przyjmuje: Centrum Medyczne „INTER-MED", Olkusz, al. 1000-lecia 16. Rejestracja tel. 32 479 10 00. ŚRODA 17:00–19:30.

Renata Mędrek-Januszek, specjalista neurolog. Olkusz, ul. K. K. Wielkiego 28, poniedziałki. Rejestracja telefoniczna: 501 760 436.

Szmal Przybyła Ewa dr neurolog. Przyjmuje: Centrum Medyczne „INTER MED", Olkusz, al. 1000-lecia 16. Rejestracja tel. 32 479 10 00.

OKULISTA

ANGIO OCT - diagnostyka okulistyczna, leczenie chirurgiczne oczu; BANYŚ Okulistyka®, rejestracja tel. 789 032 277 oraz www.okulistabanys.pl Olkusz, ul. K. K. Wielkiego 110, SALUD, Wojciech Banyś Specjalista Chorób Oczu.

Anita Lyssek – Boroń, dr hab. n. med. specjalista chorób oczu. Szeroka diagnostyka oka (OCT, USG, foropter), wieloletnie doświadczenie w chirurgii zaćmy, jaskry, siatkówki. Olkusz, ul. Parkowa 9a, wt., czw. od 16:30. Rejestracja tel. 606 790 500.

Magdalena Kuchno-Jop specjalista chorób oczu. Konsultacje, wady wzroku, komputerowe badanie wzroku, dobór soczewek, pomiar ciśnienia gałki ocznej, leczenie zaćmy, OCT, medycyna pracy. Przyjmuje: Centrum Medyczne „INTER-MED", Olkusz, al. 1000-lecia 16. Rejestracja tel. 32 479 10 00. ŚRODA 15:00- 17:00.

Katarzyna Rataj – Pająk specjalista chorób oczu, badania niemowląt, dzieci i dorosłych: diagnostyka okulistyczna, OCT, wady wzroku, zez, niedowidzenie, okulary, soczewki kontaktowe, badania profilaktyczne. VIS-OPTICA, Olkusz al. 1000-lecia 20. Gabinet czynny codziennie od 14.00, w soboty 10.00 – 14.00. Rejestracja tel. 784 820 130, przypadki pilne 508 177 970.

OPTYKA

„VIS-OPTICA" - SALON OPTYCZNY. Oferujemy okulary korekcyjne i przeciwsłoneczne, soczewki kontaktowe i akcesoria, badanie okulistyczne, tomografia oka - OCT. Olkusz, al. 1000-lecia 20, tel. 784 820 130. Pon., czw., pt., 9-17, wt. 10-18, śr., 10-16, sob. 10-14.

PEDIATRA

Małgorzata Bargieł–Padło, specjalista chorób dzieci. Pediatryczne wizyty domowe, Olkusz, ul. Żuradzka 27. Tel. 602 224 220, 32 643 08 89.

Stanisław Pająk dr n. med. specjalista chorób dzieci, neonatolog. Diagnostyka i leczenie dzieci i noworodków, badania USG: głowy, jamy brzusznej, stawów biodrowych. Olkusz, al. 1000-lecia 20 (budynek Vis-Optica) Rejestracja tel. 502 233 855.

Tomasz Rzemieniuk, dr n. med., specjalista chorób dzieci. Olkusz, ul. Nowowiejska 63. Przyjęcia w gabinecie oraz wizyty domowe. USG, EKG, HOLTER. Rejestracja: 602 776 052. Ośrodek Specjalistycznych Usług Medycznych Subsilva facebook.com/lekarzolkusz. pl

Jarosław Szczurek lek. med., pediatra, specjalista chorób noworodków. Profilaktyka dzieci zdrowych, leczenie dzieci chorych. USG: stawów biodrowych, mózgu, jamy brzusznej, tarczycy. Olkusz, ul. Piłsudskiego 14A. Rej. tel. 503 706 119.

Grażyna Żak-Pietras lek. med. pediatra specjalista medycyny rodzinnej. Tel. 698 941 921

PODOLOG

ABC stóp, podolog Agnieszka Litwin zaprasza na specjalistyczne zabiegi w obrębie stóp. Nowa siedziba: Olkusz, ul. Broniewskiego 1, tel.698 919 343. Facebook: gabinet zdrowych stóp.

Gabinet Podologiczny Zdrowe Stopy mgr Paulina Węglarz. Usługi kosmetyczne i lecznicze dla Twoich stóp. Olkusz, ul. Lipowa 5. Tel. 517 952 536. www.podologolkusz.pl

Podolog. W ofercie terapie schorzeń stóp: odciski i modzele, pękające pięty, grzybica stóp i paznokci, stopa cukrzycowa, wrastające paznokcie - klamry tytanowe, brodawki wirusowe. Oraz wiele innych zabiegów ppdologicznych. Ul. Bóżnicza 5 tel. 530-788-848

PSYCHIATRIA/PSYCHOTERAPIA

Gabinet Psychoterapii Uzależnień mgr Ewa Janiszewska, Certyfikowany Sp. Psychoterapii Uzależnień. Przyjmuje: Olkusz, ul. kr. K. Wielkiego 28. Tel. 694 839 534.

Anna Rogal-Paciej, lek. psychiatra. Leczenie zaburzeń depresyjnych, nerwicowych, lękowych, snu i innych. Olkusz ul. Jana Kantego 28 (Pro Familia), tel: 32 754 35 22, Pon. 15-19.

Gabinet Psychoterapeutyczny – Marta Jarosz, ul. Nullo 35 b. Terapia małżeńska, nerwice, depresja, zaburzenia odżywiania. Tel. 516 067 571 www.olkuszpsycholog.pl2

Gabinet psychologiczno-psychoterapeutyczny Justyna Jochymek – specjalista psycholog kliniczny, certyfikowany psychoterapeuta uzależnień. Psychoterapia osób uzależnianych, współuzależnionych oraz DDA. Porady psychologiczne oraz wsparcie osób w kryzysie psychologicznym. Psychologiczna diagnoza kliniczna. Centrum Medyczne S5, Olkusz, ul. K.K. Wielkiego 63, tel. +48 668 127 238.

Gabinet Psychologiczny Katarzyna Kaska-Biś. Wczesna interwencja psychologiczna. Diagnoza i terapia dzieci, młodzieży, dorosłych. Olkusz, ul. Gęsia 2, tel. 608 462 479.

Ewa Leśniak - pedagog, surdopedagog, terapeuta pedagogiczny. Diagnoza i terapia pedagogiczna dzieci w wieku przedszkolnym i wczesnoszkolnym. Tel. 602 561 394.

Gabinet psychologiczno-psychoterapeutyczny mgr Nadia Knyziak. Psychoterapia uzależnień, Psychoterapia osób współuzależnionych i osób z syndromem DDA. Badania i porady psychologiczne, tel.501 286 603.

Agata Majda, psycholog, terapia krótkoterminowa. Tel. 512 331 430. www.pracowniaterapeutyczna.eu

Lidia Nalaskowska - psychoterapia, psychoanaliza , terapia rodzinna, terapia uzależnień Przyjmuje: Centrum Medyczne „INTER-MED", Olkusz, al. 1000-lecia 16. Rejestracja tel. 32 479 10 00. PIĄTEK 13:00- 20:00

Gabinet Psychologiczny Joanna Paprocka. Diagnoza i terapia dzieci, dorosłych i rodzin. Wolbrom, Rynek 19 (I piętro). Rejestracja tel. 510 120 408.

Psychoterapia indywidualna: dorośli, młodzież, terapia rodzin i par; grupy terapeutyczne - wiek: 11-14 lat i 14- 19, Olkusz ul. Górnicza 2 tel. 502091259, www.iwonasiudak.cba.pl

WESPAR Gabinet Psychologiczno-Terapeutyczny. Trening poznawczy seniorów 65+. Aktywizacja rozwoju psychomotorycznego dzieci. Terapia krótkoterminowa. 505221080. wespar.gabinet@gmail.com

Agnieszka Wojtaszek, psycholog, certyfikowany psychoterapeuta Gestalt, superwizor psychoterapii. Badania psychologiczne, psychoterapia, konsultacje. Tel. 791 918 888.

REHABILITACJA

Fizjo-strefa, Gabinet Rehabilitacji. Terapia manualna w dysfunkcji stawów kręgosłupa, stawów obwodowych i mięśni. Terapia: kobiet w ciąży, dysfunkcji dna miednicy, blizny. Kinesioteraping, szeroki wybór masaży. Kraków, ul. Poprzeczna 3/1. Tel. 502 212 663, www.fizjo-strefa.pl

Zdrowie & Uroda

Izabela Kiełtyka, mgr fizjoterapii. „FIZJOMED" masaż, ćwiczenia, zabiegi fizykalne.Olkusz, ul. kr. K. Wielkiego 28 (I piętro obok Skarbka) Tel. 600 585 055. www.fizjomed-olkusz.pl

Janusz Kocjan, dr n.med. Rehabilitacja Ortopedyczna, Neurologiczna, Sportowa, Pooperacyjna, Leczenie bólu, McKenzie, Terapia Manualna, Olkusz, K.K. Wielkiego 54A, tel. 885 628 627.

Dominika Latos, mgr terapeuta dziecięcy, specjalista fizjoterapii. Terapeuta NDT-BABATH dla dzieci. Tel. 604 113 308. Olkusz, ul. K. K. Wielkiego 63, piętro -1 (Medesto).

Witold Pawełczyk, mgr fizjoterapii. Rehabilitacja neurologiczna. Kinezyterapia. Usprawnianie ruchowe. Wizyty domowe. Tel. 508451924.

Fizjoterapia uroginekologiczna: terapia rozejścia mięśni prostych brzucha, w obniżeniach narządów miednicy mniejszej, nietrzymania moczu, stolca, terapia blizn. Chorzów /Zabrze/ dojazd do Pacjentki. fizjobella tel. 690681675

STOMATOLOGIA

Agnieszka Barrera Ramos lek. dentysta. Olkusz, kr. Kazimierza Wielkiego 54A. Pon., środa, czwartek 9.30-19.00. Tel. 660 725 411.

Maria Buczynowska-Serafin, lek. stomatolog. Rentgen stomatologiczny Olkusz, ul. Świętokrzyska 2. Tel. 32 643 32 12, 606 327 510. Pon. i czw. od 14., wt. i pt. od 10.

CenterDent Gabinety Stomatologiczne, dr n. med. lek. stom. Dorota Supernak-Bobko, lek. stom. Paulina Kłapcińska, lek. dent. Anna Rudzińska. Olkusz, ul. K. K. Wielkiego 14, tel. 326432530.

Tomasz Curyło lek. dent. Spec. stom. zachowawczej z endodoncją. Olkusz, ul. Kościuszki 30. Pon. 9.00 – 14.00, śr. 10.00 – 18.00, czw. 8.00 – 11.00, pt. 10.00 – 18.00. Tel. 32 726 28 87, 668 525 532.

Agnieszka Janikowska lek. dent. Olkusz, ul. Kościuszki 30. Pon. 14.00 – 19.00, śr. 8.30 – 13.30, czw. 14.00 – 20.00. Rejestracja tel. 32 726 28 87, 668 525 532.

Krzysztof Jasiński lek. stomatolog, specjalistyczna praktyka lekarsko-dentystyczna. Olkusz, ul. Bylicy 1, pok. 306, pon.-czw. 10.00-15.00, pt. 9.00-14.00, rejestracja w godzinach pracy gabinetu lub telefonicznie Tel. 694 54 79 59.

Prywatny gabinet dentystyczny, lek. dent. Krzysztof Kluczewski, Olkusz ul. Na Skarpie 14 (vis a vis kładki nad torami). Godziny przyjęć: pon., śr. od 14.00; wt., czw. od 16.30; sob. od 8.00 do 11.00 Tel. 32 645 21 08.

„MEDESTO" Wielospecjalistyczna Poradnia Stomatologiczna - stomatologia zachowawcza, endodoncja mikroskopowa, protetyka, chirurgia stomatologiczna (implanty), RTG. Olkusz, ul. K. K. Wielkiego 63, I piętro, tel. 327545900, 604294088.

Renata Szpringer, lekarz stomatolog. Olkusz, ul. Broniewskiego 8A. Rejestracja telefoniczna: 602 276 667.

Maria Trzcionkowska, lek. dentysta. Specjalistyczna praktyka lekarska. Olkusz, ul. Górnicza 1. Pon., śr., pt. 9–20. Tel. 606 305 405.

ZIMOWSCY STOMATOLOGIA Olkusz, ul. F. Nullo 35 b. Poniedziałek, Środa, Piątek 9.00-14.00, Wtorek, Czwartek 9.00-19.00. Tel. 32 754 25 18.

CHIRURGIA STOMATOLOGICZNA

Specjalistyczny Gabinet Chirurgii Stomatologicznej Barbara Kucharzewska – Malik, specjalista chirurgii stomatologicznej. Olkusz, ul. kr. K. Wielkiego 28, I p. Pon., wt. 8–14, śr. i pt. 12–18, czw. 8.00-14.00. Rejestracja pacjentów w Gabinecie. Tel. 601 805 027. Umowa z NFZ.

TECHNIKA DENTYSTYCZNA

„Somadent", ekspresowe wykonywanie protez, sklejenia, dostawienia zębów, klamer na poczekaniu. Olkusz, ul. Mickiewicza 12 (dawniej Szpitalna 5). Tel. 32 754 41 23, pon.-pt. 9-17, sobota 9-10.

TRYCHOLOG

Studio Venus Expert Dominika Kłębek, Olkusz, ul. Szkolna 3, tel. 501 310 050.

NOVY Gabinet Trychologiczny. Tracisz włosy? Nie trać czasu! ul. K. K. Wielkiego 65, Olkusz, tel. 32-645-14-54, pn. - pt. 8.00 - 20.00.

URODA

„MEDESTO" Gabinet Medycyny Estetycznej. Mezoterapia, botox, nici PDO, radiofrekwencja mikroigłowa, modelowanie i powiększanie ust, osocze bogatopłytkowe i inne zabiegi. Olkusz, ul. K. K. Wielkiego 63, I piętro, tel. 327545900, 604294088.

Anna Dudek, specjalista dermatolog. Dermatologia lecznicza, kosmetyczna, dermatologia dziecięca. Olkusz, ul. kr. K. Wielkiego 64. Tel. 32 645 44 70, 604 197 937. Mikrodermabrazja, pilingi lekarskie (kwasy), botox, kwas hialuronowy, mezoterapia inne zabiegi dematologiczne.

Gabinet kosmetyczny „URODA" Endermologie – zbiegi modelujące, antycellulitowe, ujędrniające twarz i ciało, złuszczanie ziołowe, kwasowe, makijaż leczniczy Jane Iredale, kosmetyka pielęgnacyjna i lecznicza. Olkusz, ul. Kr. Kazimierza Wlk. 10/4 I piętro. Tel. 663166872 www.gabinet-uroda.pl

UROLOG

Ewa Czapkowicz specjalista urolog. Konsultacje, USG dróg moczowych, leczenie infekcji i nietrzymania moczu. Przyjmuje: Centrum Medyczne „INTER-MED", Olkusz, al. 1000-lecia 16. Rejestracja tel. 32 479 10 00. Czwartek 14:00–17:00.

Ryszard Satalecki – specjalista urolog. Przyjmuje w poniedziałki 12.30 - 14.00, ul. Jana Pawła II 30, Olkusz. Choroby nerek, prostaty, kamica moczowa, diagnostyka USG i leczenie. Rej. 9.00–15.00. Tel. 32 643 30 19.

USG

Leszek Albiniak lek. spec. chorób wew – Indywidualna Praktyka Lekarska, Doppler, USG: piersi, staw biodrowy niemowląt, jamy brzusznej, tarczycy, przepływy nóg, szyja, staw kolanowy. Rej. Pon. – sob. 8 – 20. Tel. 600 686 603, www.usgolkusz.pl

Natasza Idzikowska Centrum Medycznym INTER-MED Olkusz wykonuje badania: USG piersi, USG jamy brzusznej, USG układu moczowego, USG szyi, USG tarczycy, USG ślinianek, USG węzłów chłonnych (w tym USG szyi, USG dołów pachowych), USG jąder, USG tkanek miękkich, USG blizny.

Gabinet USG Janusz Izdebski, lek. med. specjalista radiodiagnostyki. Centrum Medyczne, Olkusz, ul. kr. K. Wielkiego 64, pok. 11, I piętro (winda). Rejestracja tel. 696 514 481, 32 645 44 70, pon.-pt. 10-19, sob. 9-13.

Sławomir Kaźmierczuk specjalista chirurg ogólny, proktolog. Konsultacje, biopsje, USG jamy brzusznej, USG piersi, USG tarczycy, USG węzłów chłonnych, leczenie ran, zabiegi chirurgiczne, kwalifikacje do zabiegów. Przyjmuje: Centrum Medyczne „INTER-MED", Olkusz, al. 1000-lecia 16. Rejestracja tel. 32 479 10 00. PIĄTEK 16:00–19:30.

Panek Grzegorz - Centrum Medycznym INTER-MED Olkusz wykonuje badania: USG piersi, USG jamy brzusznej, USG układu moczowego, USG szyi, USG tarczycy, USG ślinianek, USG węzłów chłonnych (w tym USG szyi, USG dołów pachowych, USG pachwin), USG jąder, USG tkanek miękkich, USG blizny. Przyjmuje: dwa piątki w miesiącu 16:00-20:00

Bożena Szpringer, lek. med., radiolog. Wt., czw. – Przychodnia „Esculap", ul. kr. K. Wielkiego 28 (obok „Skarbka"). Godz. 15.30–18, tel. dom. 32 643 38 46, 600 249 359.

REKLAMA

Centrum kosmetologii estetycznej
www.kosmetyka-olkusz.pl
Polub nas na Facebook
Oddaj się w dobre ręce
tel. 570 691 681
Olkusz, ul. K. K. Wielkiego 60 (obok Poczty) gab. 309 III p.
WIELOLETNIA PRAKTYKA W KOSMETOLOGII LASEROWEJ
USUWANIE:
• PRZEBARWIEŃ • RUMIENIA • NACZYNEK • FOTOODMŁADZANIE
Depilacja laserowa LIGHT Sheer

OLDENT
Prywatne Gabinety Stomatologiczne
Olkusz, ul. Kościuszki 30 (vis a vis Super-Sam „przy światłach")
Czynne w godz. 8:00-20:00
Świadczymy usługi stomatologiczne w zakresie:
· stomatologii zachowawczej
· stomatologii dziecięcej
· protetyki
· endodoncji
· chirurgii stomatologicznej
· RTG (radiowizjografia)
· RTG pantomograficzne
REJESTRACJA: 32 726 28 87 668 525 532
www.oldent.com.pl

centerDENT
Olkusz, ul. K. K. Wielkiego 14
czynne w godzinach 9⁰⁰-17⁰⁰
32 643 25 30
GABINETY STOMATOLOGICZNE
RENTGEN STOMATOLOGICZNY
(panoramiczny, punktowy, cefalometryczny)
- Protetyka (protezy szkieletowe, akronowe, porcelana na cyrkonie, bonding-Hollywood smile)
- Stomatologia zachowawcza i endodoncja, mikroskop
- Stomatologia dziecięca (podtlenek azotu)
- Chirurgia (chirurgiczne usuwanie zębów mądrości, podcinanie wędzidełek u dzieci)
- Profilaktyka stomatologiczna.
www.centerdent.pl

Mental Balance
Centrum Psychoterapii
- psychiatra dziecięcy i dla dorosłych
- psychoterapia indywidualna i grupowa dla dorosłych oraz dzieci i młodzieży
- terapia rodzin i par
- diagnoza psychologiczna i neurologopedyczna
- zajęcia TUS
- Obecnie trwa nabór do grup terapeutycznych dla dorosłych DDA/DDD oraz dla młodzieży
882 718 372
ul. Kolejowa 28 32-332 Bukowno (budynek CM Skałka)
mental balance CENTRUM PSYCHOTERAPII

vis-optica
SALON OPTYCZNY
GABINET OKULISTYCZNY
Olkusz, al. 1000-lecia 20, tel. 784 820 130
Rabat 40 zł na okulary powyżej 189 zł dla dorosłych przy realizacji recepty okularowej z gabinetu okulistycznego VIS-OPTICA

NZOZ PRO-FAMILIA
Tel. 32 754 35 22, 793 346 033
Olkusz, ul. J. Kantego 28
Otwarte od 7:00 do 21:00
OFERUJE USŁUGI W ZAKRESIE
- Położnictwa i ginekologii
- Laryngologii
- Chirurgii ogólnej i naczyniowej
- Kardiologii (badanie Holterem Ciśnieniowym i EKG)
- Urologii
- Endokrynologii
- Neurologii
- Dermatologii
- Medycyny pracy
- Ortopedii
- Psychiatrii
FIZYKOTERAPIA UROLOGICZNA
Laserowe leczenie nietrzymania moczu
Laserowa rewitalizacja pochwy
Ponadto Badania laboratoryjne, biopsje, bioptron, EKG wysiłkowe, audiometria, spirometria, dermatoskopia, pole magnetyczne.

Centrum Medyczne S5
TWOJA PORADNIA SPECJALISTYCZNA
ul. Kazimierza Wielkiego 63, 32-300 Olkusz
Tel.: +48 668 127 238
Tel.: +48 32 754 62 22
rejestracja@cms5.pl | www. cms5.pl
Pon-Pt 10:00 – 21:00
Sobota wg harmonogramu
Niedziela nieczynne
WSPÓŁPRACUJEMY Z: PZU MEDICOVER POLMED Future healthcare

AKUPUNKTURA: Lek. Joanna Czopek–Majewska
ALERGOLOG: Lek. Monika Godulska; Lek. Agata Piegza–Stępniewska
CHIRURG / CHIRURG ONKOLOG: Lek. Sebastian Mosiej
CHIRURG NACZYNIOWY: Lek. Łukasz Szkółka; Lek. Aleksander Czajka
DERMATOLOG: Lek. Beata Gimlewicz–Pięta
DIETETYK: Mgr inż. Sonia Zastawnik
EMG: Lek. Małgorzata Cisowska–Babraj
ENDOKRYNOLOG: Dr n. med. Agnieszka Żak–Gołąb
KARDIOLOG: Dr n. med. Agnieszka Sikora-Puz; Dr n. med. Marek Grabka; Dr n. med. Andrzej Kułach; Lek. Michał Majewski
LARYNGOLOG: Lek. Zyta Szkulik–Bugaj
NEUROCHIRURG: Lek. Wojciech Kukier
NEUROLOG: Dr n. med. Przemysław Puz
OKULISTA: Dr n. med. Anna Orlicka–Mosiej
ORTOPEDA: Lek. Wojciech Gołąb
PSYCHIATRA: Lek. Beata Wawrzak–Mucha
PSYCHOLOG: Mgr Justyna Jochymek
REUMATOLOG: Dr n. med. Elżbieta Semik–Grabarczyk
UROLOG: Lek. Marek Pogodziński

DYŻURY APTEK

Dyżur w porze nocnej tj. od godz. 20.00 do 8.00 dnia następnego. Harmonogram dyżurów aptek dostępny jest również na stronie Starostwa Powiatowego w Olkuszu: **www.sp.olkusz.pl**

	OLKUSZ	WOLBROM
7.10	Apteka Euro, ul. Rabsztyńska 2	Apteka Blisko Ciebie, ul. Krakowska 43
8.10	Apteka, Al. 1000-lecia 17	Apteka Rodzinna, ul. 1 Maja 39
9.10	Apteka pod Słowikiem, ul. Buchowieckiego 15A	Apteka Codzienna, Os. Skalska 9
10.10	Apteka Hygieia, Al. 1000-lecia 2b	Dr. Max, ul. Mariacka 6
11.10	Apteka Główna, ul. K.K. Wielkiego 64B	Apteka Codzienna, Os. Skalska 9
12.10	Apteka Dbam o zdrowie, ul. K.K. Wielkiego 14	Dr. Max, ul. Skalska 22
13.10	Apteka Gemini, ul. K.K. Wielkiego 28	Apteka Blisko Ciebie, ul. Krakowska 43

Nocna i świąteczna opieka zdrowotna

na terenie powiatu olkuskiego w Nowym Szpitalu w Olkuszu

NOWY SZPITAL

OLKUSZ, ul. 1000-lecia 1, nowy budynek z bud. administracji, telefon: **41 240 13 45**.

WOLBROM, ul. Skalska 22 (Miejsko-Gminne Centrum Medyczne WOL-MED) telefon: **32 644 10 29, 32 644 12 74**.

Świadczona w zakresie POZ od pon. do pt. od 18.00 do 8.00 dnia następnego oraz całodobowo w dni ustawowo wolne od pracy.

SPECJALISTA CHIRURGII OGÓLNEJ
SPECJALISTA CHIRURGII PLASTYCZNEJ
dr n. med. Grzegorz Mocny
- Schorzenia przewodu pokarmowego, wątroby, trzustki
- Usuwanie znamion barwnikowych (profilaktyka czerniaka), tłuszczaków, kaszaków, włókniaków, wrastających paznokci
- Korekcja zniekształcających blizn, przepukliny, Esperal, L-4
- Chirurgia plastyczna, opadanie powiek, odstające uszy, plastyka brzucha, odsysanie tłuszczu, powiększanie piersi, kwas hialuronowy, botox, Macrolane
PRZYJMUJE:
czwartek od godz. 17.00
Center-Med, ul. kr. K. Wielkiego 28
Tel. 604 979 399, 604 503 799
(po wcześniejszej rejestracji telefonicznej)

Słowik obrał „Kierunek na Katar”!

KRAKÓW

OKS Słowik Olkusz

Małopolski MiniMundial dla Słowika Olkusz! Młodzi podopieczni trenera Marcina Mroza po dwóch turniejach eliminacyjnych, w wielkim finale wojewódzkiej imprezy rozgrywanej na stadionie Garbarni Kraków pokonali całą konkurencję, odnosząc historyczny sukces, na jaki mocno sobie zapracowali. Zespół z rocznika 2012 dzięki swoim udanym występom obecnie jest na ustach całej futbolowej Małopolski.

Tegoroczny, jesienny mundial w Katarze jest okazją do promowania piłkarskiego święta na różne możliwe sposoby. Ci, którzy obecnie dopiero mogą marzyć o występach z orzełkiem na piersi dorosłej reprezentacji, dzięki Małopolskiemu Związkowi Piłki Nożnej i jego partnerom, w minionych tygodniach wzięli udział w ogólno wojewódzkiej rywalizacji pod szyldem MiniMundialu. Turniej o nazwie „Kierunek Katar” cieszył się ogromnym zainteresowaniem.

W ramach inicjatywy realizowanej ze środków programu Ministerstwa Sportu i Turystyki „Sportowe Wakacje+”, łącznie odbyło się 20 turniejów piłkarskich w kategorii Orlik. W 15 turniejach eliminacyjnych i 4 półfinałach w 15 powiatach Małopolski udział wzięło blisko 2000 młodych adeptów futbolu. Wśród tych liczb, najważniejsze miejsce obecnie zajmuje Olkusz i jego reprezentacja w żółto-niebieskich barwach. Drużyna Słowika przez trzy etapy przeszła jak burza, prawdziwy popis swoich umiejętności dając w najważniejszym momencie, a więc w meczu finałowym z Aserkiem Team Gorlice, w którym olkuszanie zaliczyli efektowną „remontadę”, od stanu 0:2 wyciągając wynik na 3:2. To był finał godny rangi imprezy i wojewódzkiego mistrzostwa.

Ale od początku... Drogę na szczyt Słowicy rozpoczęli wygrywając zmagania powiatowe. Przez turniej Podokręgu Olkusz przebrnęli z kompletem wysokich zwycięstw i bez straconej bramki. W drugim etapie było już znacznie trudniej, ale i w tym przypadku podopieczni trenera Mroza stanęli na wysokości zadania. Po inauguracyjnej porażce 1:3 z gospodarzem rywalizacji o prymat w Małopolsce Zachodniej – UKS AP 21 Chrzanów, młodzi olkuszanie 3:1 pokonali Unię Oświęcim i 11:1 rozbili Wisłę Brzeźnica. To pozwoliło graczom OKS-u zająć 2. miejsce w stawce, także uprawniające do gry w turnieju finałowym, który odbył się w niedzielę 3 października na głównej płycie obiektu II-ligowej Garbarni.

Do stolicy Małopolski zjechało osiem najlepszych ekip z eliminacji. Słowik trafił do grupy B, gdzie zmagania o turniejowe złoto rozpoczął od zwycięstwa 4:0 nad swoimi rówieśnikami z AP Bonito Mszana Dolna. Jeszcze wyżej, bo 6:0 „Żółto-Niebiescy” pokonali AP Wieliczka, więc ostatnie spotkanie z Bruk-Bet Termalicą miało zadecydować kto z dwójki Olkusz – Nieciecza wygra grupę i awansuje do strefy medalowej z pierwszego miejsca. Słowikom w starciu ze Słonikami wystarczał remis i właśnie taki rezultat obowiązywał po ostatnim gwizdku sędziego. Wynik 2:2 sprawił, że w półfinale los skojarzył olkuszan z zawodnikami Champions Brzesko. I w tym przypadku górą byli Słowicy, którzy promocję do wielkiego finału zapewnili sobie po wygranej w stosunku 3:1. W drugim meczu półfinałowym niecieczanie ulegli Aserkowi Team 0:5, a więc najważniejszy pojedynek niedzieli i całego Małopolskiego MiniMundialu między sobą mieli rozstrzygnąć gracze z Olkusza i Gorlic.

Zanim jednak doszło do meczu o złoto, poznaliśmy rozstrzygnięcia w stawce drużyn walczących o miejsca 3-8. 7. pozycję po wygranej 2:0 z AP Wieliczka zajęli „Akademicy” z Myślenic, 5. lokata przypadła w udziale UKS AP 21 Chrzanów, który 2:1 ograł AP Bonito z Mszany Dolnej, a brązowe krążki zdobyli młodzi zawodnicy z Brzeska dzięki wygranej 2:0 z Bruk-Bet Termalicą.

Tyle o rozstrzygnięciach za plecami uczestników Wielkiego Finału. Teraz czas na podsumowanie wydarzeń z meczu decydującego o Mistrzostwie Małopolski. Znacznie lepiej w spotkanie weszli rywale. Aserek Team to przeciwnik nie byle jaki, bowiem gorliczanie nie tak dawno wygrali małopolskie eliminacje turnieju „Z podwórka na stadion o Puchar Tymbarku”, który swój finał miał na Stadionie Narodowym w Warszawie. Pierwsze minuty to przewaga przeciwników, którzy po zdobyciu dwóch goli prowadzili 2:0 i wydawało się, że są na najlepszej drodze po końcowy triumf. Jednak w piłce nożnej, wedle starego porzekadła śp. selekcjonera Kazimierza Górskiego: „dopóki piłka w grze...” naprawdę wszystko może się zdarzyć! I zdarzyło się! Olkuszanie złapali kontakt, a następnie po dwóch fantastycznych trafieniach nie tylko odrobili straty, ale i przechylili szalę zwycięstwa na swoją stronę! Wielka radość i wielka DUMA, bowiem 10-latkowie osiągnęli jak dotąd nie tylko prywatnie największy sukces, ale i napisali nową historię całej, olkuskiej piłki młodzieżowej. Do tej pory nikt jeszcze nie mógł się pochwalić wojewódzkim czempionatem, a chętnych było przecież wielu.

Tak oto Słowik obrał symboliczny „Kierunek na Katar”, a małopolskie środowisko piłkarskie po raz kolejny dostało jasny przekaz, że w Olkuszu w piłkę grać potrafią. Poniżej pełny mistrzowski skład olkuszan. Bohaterów jest wielu, ale szczególnie mocno warto zapamiętać nazwisko Krzysztofa Postołka, który podczas ceremonii dekoracji odebrał również nagrodę za tytuł „Króla Strzelców” turnieju finałowego.

Kadra: Aleksander Giemzik – Aleks Falandes, Kacper Klima, Tymoteusz Kuś, Bartłomiej Michalik, Marek Mroźnik, Radosław Olek, Krzysztof Postołek, Igor Stramecki, Leon Tryk, Oliwier Ziarnik.

Przy okazji ostatniego sukcesu warto dodać, że nie wziął się on znikąd. Słowik 2012 to zespół grający ze sobą już od kilku lat, zbierający doświadczenie również w międzynarodowym gronie. Praca jaką wykonują wychowankowie trenera Marcina Mroza zaczyna procentować, a do tego wszystkiego młodzi gracze mogą liczyć na swoich najwierniejszych fanów. Nie tylko sportowo olkuszanie byli w Krakowie najlepsi. Także kibicowsko rodzice naszych podopiecznych spisali się na medal i to ten z najcenniejszego kruszcu.

Na koniec jeszcze słowo podsumowania od „ojca” sukcesu, a więc od trenera Mroza. – Jestem ogromnie dumny z całego zespołu. Wszyscy zawodnicy wspierali się nawzajem zarówno na boisku, jak i poza nim. Razem z kibicami stanowiliśmy jedną wielką drużynę, która miała do zrealizowania swój cel. W szatni powiedzieliśmy sobie, że cała praca jaką do tej pory wykonaliśmy, kiedyś przyniesie efekty, a być może to właśnie będzie ten dzień. Chłopcy wzięli sobie te słowa mocno do serca i szybko uwierzyli w to, że rzeczywiście to może być ich wielka chwila. W niedzielę wszystko zagrało tak jak należy. Serce rośnie widząc postępy sportowe i charakter zawodników, którzy w finale mimo niekorzystnego wyniku potrafili wyjść z trudnej sytuacji, ani na moment nie tracąc nadziei na końcowe, szczęśliwe zakończenie. Dodatkową nagrodą są dla nas pochwały, jakie popłynęły w naszym kierunku, nie tylko ze strony trenerów innych drużyn, ale i przedstawicieli Małopolskiego Związku Piłki Nożnej. Wszyscy zobaczyli siłę tego zespołu, z którym już teraz stawiamy sobie nowe, coraz ambitniejsze wyzwania.

OGŁOSZENIA PŁATNE

XXIII MIĘDZYNARODOWE OLKUSKIE DNI MUZYKI ORGANOWEJ I KAMERALNEJ
POD PATRONATEM ROMANA PIAŚNIKA BURMISTRZA MIASTA I GMINY OLKUSZ

KONCERTY W BAZYLICE MNIEJSZEJ PW. ŚW. ANDRZEJA APOSTOŁA W OLKUSZU

7.10.2022 | godz. 18:15
Koncert inauguracyjny
Chór Vivid Singers pod dyrekcją Dawida Bera (Łódź) oraz Krzysztof Urbaniak (Kraków) – organy

8.10.2022 | godz. 18:15
Recital mistrzowski In te Domine speravi
Jörg-Andreas Bötticher (Bazylea) – organy

9.10.2022 | godz. 18:15
Koncert finałowy
Franz Danksagmüller (Lubeka) – organy

IMPREZA TOWARZYSZĄCA
7.10.2022 | godz. 17:00
Centrum Kultury, ul. Szpitalna 32
Wernisaż wystawy pt. „Harmonia Sacra”

Dyrektor Artystyczny XXIII Międzynarodowych Olkuskich Dni Muzyki Organowej i Kameralnej
Krzysztof Urbaniak
Wydarzenie będzie transmitowane on-line

INFORMACJA DLA OSÓB Z NIEPEŁNOSPRAWNOŚCIAMI:
JEŚLI JEST PAN/PANI OSOBĄ ZE SZCZEGÓLNYMI POTRZEBAMI I POTRZEBUJE POMOCY W UCZESTNICTWIE W NASZYM WYDARZENIU, PROSIMY O KONTAKT Z NASZYM STOWARZYSZENIEM POD **NR TEL. 602 589 743 - ZADZWOŃ LUB NAPISZ.**

ORGANIZATORZY: BAZYLIKA ŚW. ANDRZEJA APOSTOŁA W OLKUSZU
WSPÓŁORGANIZATOR: Miejski Ośrodek Kultury w Olkuszu
PARTNERZY: MAŁOPOLSKA – PROJEKT ZREALIZOWANO PRZY WSPARCIU FINANSOWYM WOJEWÓDZTWA MAŁOPOLSKIEGO
PATRONAT MEDIALNY: Przegląd Olkuski, Radio Kraków
SPONSORZY: PLAST-MET, FIBER Centrum Kwiatowe R. Kafel

Twoja reklama już od 53 60 zł
szczegóły: tel. 32 754 44 77

KOMPLEKSOWE USŁUGI POGRZEBOWE
A. M. Kostulski Olkusz, ul. Szpitalna 22
32 643 01 59 | 32 643 17 65
604 249 478 | 608 559 224
OFERTA SPECJALNA: bezpośrednia transmisja internetowa z ceremonii pogrzebowych, za zgodą rodziny - gratis!
Wypłacamy zasiłek pogrzebowy przed pogrzebem. Chłodnia gratis.

KOMPLEKSOWE USŁUGI POGRZEBOWE
mgr Zbigniew Kwinta
Olkusz, ul. Szpitalna 14
☎ 32 643 06 07, 32 643 48 33, 502 35 43 32
Wypłacamy zasiłek pogrzebowy przed pogrzebem
WŁASNA CHŁODNIA

AUTOSKUP
każda marka
każdy stan
793 999 910

>LOMBARD<
Tomasz Kiełtyka
Olkusz, Kasztanowa 4,
czynne: pon.-sob. 8.00-20.00
Skup i sprzedaż złota,
atrakcyjne ceny, super warunki.
Tel. 512 777 884

Naprawa komputerów PC i laptopów
601 623 740
Dojazd do klienta

AUTOSKUP
Kupię każdą markę,
tanie i drogie,
gotówka od ręki,
płacę najlepiej
512 898 278
793 001 819

SWEMOT HURTOWNIA MOTORYZACYJNA
Olkusz, ul. Sikorka 21. Czynne pon.-pt. 8:18, sob. 8:14
32 645 06 60 601 525 210
Oleje, filtry, akcesoria
i profesjonalne narzędzia samochodowe

UBEZPIECZENIA
CENTRUM PARTNER GIL UBEZPIECZENIOWE
OLKUSZ, ul. Szpitalna 20
Tel. 32 754 22 11
olkusz@cupartner.pl
OLKUSZ, ul. K.K. Wielkiego 41
teresa.karwowska@cupartner.pl
BUKOWNO, ul. Kolejowa 1 (PKP)
Tel. 32 642 38 48 bukowno@cupartner.pl
BOLESŁAW, ul. Główna 46
stanislawa.walczak@cupartner.pl
SŁAWKÓW
Tel. 515 487 699 slawkow@cupartner.pl

TYGODNIK REGIONALNY „PRZEGLĄD OLKUSKI”
Redaktor naczelny: Mateusz Pabian
Redaktor: Wiola Woźniczko
wiola.wozniczko@przeglad.olkuski.pl
Adres redakcji: 32-300 Olkusz, ul. Żuradzka 15,
tel./fax 32 754 44 77, 504 178 786
Internet: www.przeglad.olkuski.pl
e-mail: redakcja@przeglad.olkuski.pl
Przyjmowanie ogłoszeń: Olkusz, ul. Żuradzka 15.
Wydawca: Wydawnictwo NEON sp. z o.o. (dawniej: FIRMA NEON Marek Kluczewski Dariusz Krawczyk s.c.) z siedzibą w Olkuszu, ul. Żuradzka 15. Skład: Karolina Bartosik. Druk: Polska Press Sp. z o.o.
W przypadku publikacji materiałów niezamówionych oraz listów do redakcji zastrzega się prawo do adiustacji i opatrzenia nadesłanych materiałów tytułem. Nie publikujemy listów niepodpisanych nazwiskiem i adresem — można zastrzec nazwisko i adres do wiadomości redakcji. Materiałów niezamówionych redakcja nie zwraca. Poglądy redakcji wyrażają jedynie teksty podpisane „Redakcja”. REDAKCJA NIE ODPOWIADA ZA TREŚĆ ZAMIESZCZANYCH OGŁOSZEŃ.
Kolportaż: Przegląd Olkuski kolportowany jest do wszystkich mieszkań i firm w Olkuszu (także na Pomorzanach) oraz do: Klucz, Bogucina Dużego, Bogucina Małego, Bolesławia, Braciejówki, Bukowna, Bydlina, Chełma, Chechła, Cieślina, Czubrowic, Golczo vic, Gołaczew Nadmłynia, Gorenic, Nutek, Gór Bydlińskich, Jangrota, Jaroszowca, Klucz, Klucz Osady, Kolbarku, Kosmolowa, Krążka, Krza, Krzykawy, Krzykawki, Krzywopłot, Kwaśniowa, Lasek, Osieka, Michałówki, Pazurka, Podlipia, Przegini, Rabsztyna, Rada ic, Rodak, Ryczówka, Sieniczna, Starego Bukowna, Sułoszowej, Troksa, Trzyciąża, Ujkowa Nowego, Witerado wa, Wodącej, Wolbro ia, Zarzecza, Zawady, Zimnodołu, Zedermana, Żurady.